

Herausforderungen und Lösungsstrategien

Die gesamte Wirtschaft steht weltweit, in Deutschland und in Mittelhessen vor noch nie erlebten Herausforderungen. Das Zurückdrängen der Viruspandemie durch das Herunterfahren des gesellschaftlichen Lebens, die angeordnete Schließung von Betrieben, das Forcieren von Home Office, die Schließung von Grenzen usw. legen vielerorts die Wirtschaft lahm. Einzelne Branchen sind dabei besonders hart getroffen (Tourismus, Einzelhandel, Hotel- und Gaststättengewerbe etc.), wenige profitieren, weil sie Waren und Dienstleistungen anbieten, die in der Epidemie dringend benötigt werden (MedTech, Pharma, medizinisch-pflegerische Dienstleistungen) oder, weil sie mittels Digitalisierung virtuelle kontaktlose Lösungen bieten (u. a. Anbieter von Online-Konferenzsystemen).

Noch nie dagewesene staatliche Hilfsprogramme sollen die Existenz möglichst vieler betroffener Unternehmen sichern helfen. Zahlreiche Experten gehen davon aus, dass es bis zur Verfügbarkeit eines wirksamen Impfstoffs noch einige Quartale dauern wird.

Was bedeutet all dieses für eigentümergeführte Unternehmen – sowohl für den etablierten Mittelstand als auch für junge Start-ups?

Wir wollen mit Ihnen in einer Serie von **digitalen Konferenzen Herausforderungen der Covid 19-Pandemie diskutieren und Lösungsstrategien aufzeigen**. Seien Sie mit dabei, um Lösungsansätze für Ihr Unternehmen zu finden und von Erfahrungen anderer Unternehmer zu partizipieren.

Wir freuen uns auf Sie!

Prof. Dr. Michael Lingenfelder
Prof. Dr. Michael Stephan
Prof. Dr. Torsten Wulf

Ein besonderes Dankeschön gebührt unseren Sponsoren und Unterstützern



die kommunikatore®

Initiatoren

Philipps-Universität Marburg
Forschungsstelle Mittelständische Wirtschaft (FMW)

Univ.-Prof. Dr. Michael Lingenfelder
Universitätsstr. 24
35037 Marburg
Tel.: +49 (0) 64 21 28 23 763



Marburger Institut für Innovationsforschung und Existenzgründungsförderung (MAFEX)

Univ.-Prof. Dr. Michael Stephan

Am Plan 1
35037 Marburg
Tel.: +49 (0) 64 21 28 21 717



E-Academy Marburg

Eigentümergeführte Unternehmen in Mittelhessen in der Covid 19-Pandemie:

Herausforderungen und Lösungsstrategien

Zielgruppe

Inhaber, Geschäftsführer und Abteilungsleiter der vom jeweiligen Thema „betroffenen“ Funktion, am Thema interessierte Führungskräfte aus kleinen und mittelständischen Unternehmen sowie Studierende des entsprechenden Bachelorseminars.

Ablauf und Administration

Die digitalen Konferenzen finden mittels Zoom statt. Nach erfolgreicher Anmeldung erhalten Sie die Einladung, mit der Sie Zutritt zum digitalen Konferenzraum erlangen, rechtzeitig vor den einzelnen Veranstaltungen.

Anmeldung

Die Teilnahme ist kostenfrei. Eine Spende zur Unterstützung von Ausbildung und Forschung zu eigentümergeführten Unternehmen ist willkommen.

Es ist notwendig, dass Sie sich zu jedem Termin einzeln Anmelden. Nutzen Sie bei Ihrer Anmeldung die Email-Adresse, die wir in die Zoom-Konferenz zum jeweiligen Termin einladen sollen.

Eine Anmeldung ist unter Angabe von Vor- und Nachname, Position und Firmenadresse per E-Mail an **Frau Inge Trinkl** (trinkl@wiwi.uni-marburg.de) sowie unter folgendem Link möglich:
www.dw-formmailer.de/forms.php?f=3567_101563.

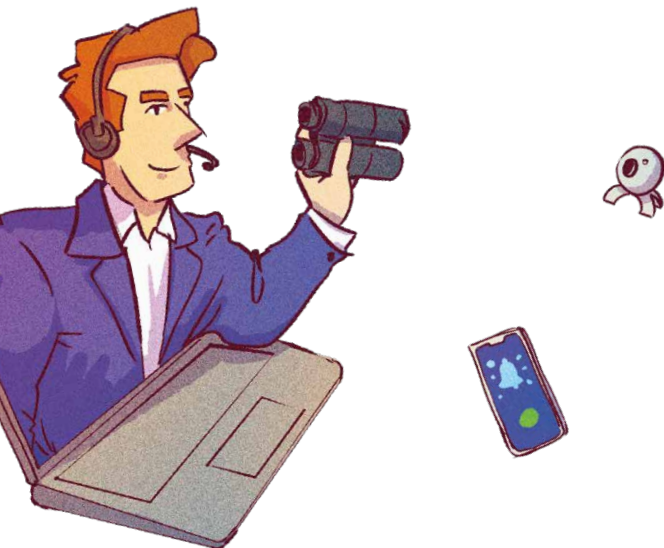

Themen der Einzel-Veranstaltungen

14. Mai, 18 Uhr **Wie „kritisch“ ist die Krise? Ausmaß und wirtschaftliche Tragweite**

Moderator und Intro: Prof. Dr. Michael Lingenfelder
Prof. Dr. Michael Grömling, Institut der deutschen Wirtschaft, Köln
Patrik-Ludwig Hantzsch, Verband der Vereine Creditreform e.V., Neuss

28. Mai, 18 Uhr **Wege aus der Krise? Strategien und Taktiken zur kontrollierten Beschleunigung in die Normalität**

Moderator und Intro: Prof. Dr. Michael Stephan
Peter Ahrens, Kaufhaus Ahrens GmbH & Co. KG, Marburg (angefragt)
Dr. Serghei Glinca, CrystalsFirst GmbH, Marburg

18. Juni, 18 Uhr **Operatives Management und Führung in der Krise – Anforderungen an Eigentümer und die Geschäftsführung**

Moderator und Intro: Prof. Dr. Torsten Wulf
Jörg Diehl, SW-Motech GmbH & Co. KG, Rauschenberg
Dr. Sven Heincke, REMONDIS GmbH & Co. KG, Berlin

02. Juli, 18 Uhr **Jetzt erst recht: Digitalisierung in allen Unternehmensbereichen vorantreiben**

Moderator und Intro: Prof. Dr. Michael Lingenfelder
Dr. Markus Pfuhl, Viessmann Werke GmbH & Co. KG, Allendorf (angefragt)
Marcello Camerin, M.A., Institut für Betriebsführung (itb) im DHI, Karlsruhe

Weitere Informationen zur Veranstaltungsreihe, die Agenden der Einzel-Veranstaltungen sowie Empfehlungen und Hinweise zur Nutzung von Zoom erhalten Sie unter folgendem Link.

<https://www.uni-marburg.de/de/fb02/forschung/forschungsinstitute-und-arbeitsgruppen/weitere-institute/fmw/e-academy>.

