

Katholisch-Theologisches Seminar an der Philipps-Universität Marburg

- Sommersemester 2023 -

Grundlegende Informationen zur Studienorganisation, insb. für Erstsemester

Liebe Studierende,

hier zunächst die wichtigsten **Termine** und **Informationen** für eurer erstes oder zweites Semester am KS, die ihr auch im Vorlesungsverzeichnis nachschlagen könnt.

- **Vorlesungsbeginn:** 11.04.2023
- **Vorlesungsende:** 14.07.2023
- **Frist für die Anmeldung von Prüfungen:** 30.06.2023 (bis zu diesem Tag müssen alle Eure Prüfungen in MARVIN angemeldet sein)
- **Modulprüfungen:** 17.07-21.07.23 (Die gesamten schriftlichen und mündlichen Prüfungen am KS finden innerhalb dieser Prüfungswoche statt ausgenommen der Frist für die schriftlichen Hausarbeiten.)
- **Abgabetermin von Hausarbeiten und schriftlichen Studienleistungen:** 31.10.2023 (auf Antrag vor der Sitzung des Prüfungsausschusses kann die Bearbeitungszeit um einen Monat verlängert werden.)
- **Sitzung des Prüfungsausschusses:** 03.05.2023 15:30 Uhr (diese Sitzung ist für Euch vor allem in den kommenden Semestern wichtig, wenn Ihr einen Antrag auf Verlängerung einer Hausarbeit oder eines Modules stellen wollt)
- **Semestereröffnungsgottesdienst (in der Kirche St. Peter und Paul):** 20.04.23 18:30 Uhr
- **Abschlussgottesdienst (in der Kirche St. Peter und Paul) & Sommerfest (im Innenhof des KS):** 29.06.2023, ab 18:30 Uhr
- **Geistliches Wochenende:** 24.–26.11.2023 (dieser Termin ist für Studienanfänger auch verpflichtend und dient zum besseren Kennenlernen und zur geistlichen Besinnung)



Katholisch-Theologisches Seminar an der Philipps-Universität Marburg

Zur Gestaltung eures Stundenplans und der Organisation eurer ersten zwei bis drei Studienjahre, möchten wir euch zudem folgende Hinweise geben:

- Stundenplan im ersten Semester: Im ersten Semester solltet ihr aus dem Lehrangebot des KS, wenn irgend möglich, an Modul 1 teilnehmen. Ferner solltet ihr aus den Modulen 2-7 an mindestens zwei weiteren Modulen teilnehmen. Dabei besteht freie Wahlmöglichkeit.
- Module bestehen im Grundstudium am KS aus 2 Lehrveranstaltungen in 2 nacheinander folgenden Semestern. Dies sollte man auch nacheinander machen. Wer also beispielsweise im Wintersemester mit dem ersten Teil von Modul 1 beginnt, sollte es im darauffolgenden Sommersemester mit dem zweiten Teil zu Ende führen.
- Die Sprachvoraussetzungen sind Latein und Griechisch. Wenn man diese nicht von der Schule mitbringt, muss man sie nachmachen.
 - In Latein benötigt man noch ein umfängliches staatlich anerkanntes Latinum. Im kommenden Wintersemester tritt eine neue Studienordnung in Kraft, in die man freiwillig wechseln kann. Nach dieser werden nur die funktionalen Lateinkenntnisse benötigt werden. Über Näheres informiert die Studienfachberatung. Latein-Kurse dazu werden an der Philipps-Universität (im Bereich der Altphilologie [FB 10]) angeboten.
 - In Griechisch genügt hingegen ein kleiner, einsemestriger Einführungskurs. Dieser wird im Wintersemester am KS angeboten. Die Anerkennung eines umfänglicheren Graecums ist natürlich auch möglich. Wer arbeitssparend vorgehen will, sollte am KS-Griechisch-Kurs teilnehmen.
- Für das Absolvieren des Grundstudiums und das Erbringen der kumulativen Zwischenprüfung hat man in der Regel 4 Semester Zeit. Die Zwischenprüfung „macht“ man, indem man die ersten 7 Module am KS bestanden hat. Wer Sprachen nachholt, hat pro nachzuholender Sprache ein Semester zusätzlich Zeit, um die Zwischenprüfung zu erbringen. Wer eine Sprache nachholt, folglich 5, wer zwei Sprachen nachholt, folglich 6 Semester. (Randbemerkung: Der Mini-Kurs Hebräisch, der im Rahmen von Modul 2 stattfindet, führt zu keiner Verlängerung der Zeit für das Grundstudium) Auch an dieser Stelle geben wir gerne schon mal die Information, dass bei einem Wechsel in die neue Studienordnung im kommenden Wintersemester die Zwischenprüfung entfällt.
- Jedes Modul am KS wird mit einer Studien- und einer Prüfungsleistung abgeschlossen. Studienleistungen sind unbenotet, Prüfungsleistungen hingegen benotet. Nur wer beides erbracht hat, hat das Modul bestanden.
- Idealtypischerweise ist das 5. Semester für das Praxismodul vorgesehen, also ist das große Praktikum in der Regel nach der Zwischenprüfung zu machen. Denkt daran, euch

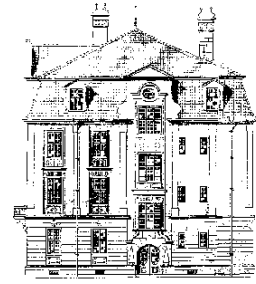

Katholisch-Theologisches Seminar an der Philipps-Universität Marburg

am ZfL rechtzeitig über die unterschiedlichen Praxismodule zu informieren. Die Informationsveranstaltung des ZfL ist normalerweise schon im ersten Semester.

- Das Hauptstudium am KS beginnt in der Regel nach der Zwischenprüfung. Manchmal kann es aber aus Gründen des individuellen Stundenplans auch schon vor der Zwischenprüfung angeraten sein, Module aus dem Hauptstudium zu beginnen. Dabei sind die in der Prüfungsordnung festgelegten Teilnahmevoraussetzungen zu beachten. Eine bedingungsweise Zulassung ist möglich, wenn Teilnahmevoraussetzungen knapp nach Semesterbeginn erbracht werden. Wer beispielsweise durch Abgabe einer Hausarbeit Ende Oktober die Teilnahmevoraussetzung für ein Modul erfüllt, kann nach Bestätigung eines Antrags durch den Prüfungsausschuss schon im Oktober daran teilnehmen.
- Das Hauptstudium am KS ist auf drei Semester angelegt, in denen jeweils zwei einsemestrige Module zu studieren sind. Neben diesem fachwissenschaftlichen Studium sind insgesamt noch zwei fachdidaktische Lehrveranstaltungen zu besuchen.
- Anträge auf Verlängerung einer Hausarbeit (Prüfungsleistungen) und auf bedingungsweise Zulassung zu Modulen sind in der Schriftform beim Sekretariat des KS einzureichen. Sie sind förmlich an den Vorsitzenden des Prüfungsausschusses, Prof. Hack, zu richten. Im Blick auf die Hausarbeiten, die unbenotete Studienleistungen sind, gilt die gleiche Regelung.
- Für die Abgabe von Hausarbeiten und schriftlichen Studienleistungen gilt als Abgabeort das Sekretariat des KS, das zugleich Prüfungsbüro ist. Hausarbeiten und schriftliche Studienleistungen sind ausgedruckt abzugeben. Eine Mail mit Anhang an den Dozenten gilt in keinem Fall. Weitere Hinweise zur Gestaltung von schriftlichen Leistungen könnt ihr auch der Handreichung zum Wiss. Arbeiten entnehmen. Einzig bei Studienleistungen, nicht aber bei Hausarbeiten, können die Dozierenden eine abweichende Abgabeform und ein abweichendes Abgabedatum (als im VLVZ) festsetzen.
- Es ist sicher hilfreich, im Verlauf des Studiums die Prüfungsordnung und die öffentlich ausgehängten Beschlüsse des Prüfungsausschusses zu studieren. Für Fragen der eigenen Studienplanung steht die Studienfachberatung zur Verfügung (s. unten).
- Auch abschließend nochmals der Hinweis: Im Wintersemester 2023/24 tritt eine neue Studienordnung für Lehramt an Gymnasien in Kraft. Man kann in diese dann wechseln, allerdings betrifft dies dann beide Fächer und EGL. Über Näheres informiert euch gerne die Studienfachberatung.
- Die Kommunikation am KS wird vor allem über einen Mailverteiler geregelt, in den ihr mit eurer Anmeldung am KS aufgenommen werdet: ks-mailverteiler@lists.uni-marburg.de. Bitte nehmt die Mails, die ihr über diesen Verteiler erhaltet, zur Kenntnis.



THEOLOGISCHE
FAKULTÄT
FULDA
Fulda & Marburg

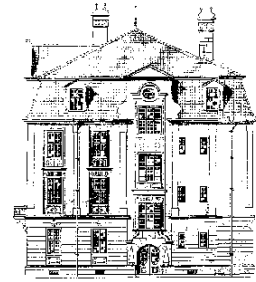

Katholisch-Theologisches Seminar an der Philipps-Universität Marburg

Als Fachschaft sind wir immer für Eure Probleme da! Gerne könnt ihr uns entweder per
Whats App (Nummer wird persönlich mitgeteilt) oder per E-Mail erreichen.

E-Mail der Fachschaft: fskatheo@students.uni-marburg.de

**Zudem stehen das Sekretariat (Frau Kling und Frau Freistedt), die Studienfachberatung (Dr.
Daniel Remmel) und der Leiter (Prof. Dr. Tobias Hack) bei Fragen gerne zur Verfügung:**

E-Mail Sekretariat: ks@staff.uni-marburg.de

E-Mail Remmel: daniel.remmel@uni-marburg.de

E-Mail Hack: tobias.hack@uni-marburg.de