

90

auf Tripfeln Glicine

Glicine 859.

Wohlstand in Bezug auf Glicine

19. Glicine

12

14

11 Kuhn 12 zoll

7 = 11 3/4 zoll

7 = 1 3/4 zoll

18 = 12 zoll

5 = 11 zoll

20 = 8 zoll

34 = 1 zoll 10 1

182

Suppl. 2

Ein halbes Pfund

Reis

mit

1/2 lb

11

18

5

20

39

47

111

1885

3.50

Ein Pfund Zucker
Benedictine

1/2 Pfund Zucker
1/2 Pfund Butter

einige fleißig daz
ein wenig geschüttelt

ein wenig Salz
lassen in einem Reiner

Stellen befeuchtet
zuletzt gelassen

ca. 1000 Reiter bei

der Benedictine

Eppf 12 ad Mark

Wpalt 10 Juli 1884

Leipold 7 Juli 2 ad Mark

Wpalt aus 100 Gulden

Konvertierung

Bon Waldsch 100 Gulden

630 Mark 1884 17 Jan

aus 19 Nov 84. ~~8~~ auf 82 Mark

Lein Dofner 50 Mark

Wpalt aus 19 Nov 84

July began July

1st

Sept

Jan 5 - 40

Jan 5 - 40

5-16 95' etc. border

2 M was 4 1/2 22

50

4-15

Sept

through

Sept

Handwritten title at the top of the page, possibly a name or date.

Dec 13 Oct 24 3 Hours 1/2 Day

Dec 14 Oct 5 Hours 1/2 Day

- 15
- 16
- 17
- 18
- 19
- 20
- 21
- 22
- 23
- 24
- 25
- 26
- 27
- 28
- 29
- 30

Handwritten note next to line 19: "Lupine x"

Handwritten note next to line 24: "4 1/2 Hours x"

Handwritten note next to line 26: "x x"
Handwritten note next to line 27: "4 hours"

Handwritten note next to line 31: "Hours"

Handwritten note next to line 6: "19 1/2 1/2"

- 10
- 11
- 12
- 13
- 14
- 15
- 16

Quoniam Duffrey

17 = 3 Mense

18

19

20

21

151 Tage

22

23 —

24 3 Mense

25 2 M

26 2 M

181 27

Zeit in West Duffrey
181 27

181 = 35 1/2

Winnung pro 84 rüchende

Gottalstein 15 M

28 Euse 15 M

Winnung pro 5

Winnung pro 5 500

Two things for
the 1st & 2nd
the 3rd
the 4th
the 5th
the 6th
the 7th
the 8th
the 9th
the 10th

The 11th
the 12th
the 13th
the 14th
the 15th
the 16th
the 17th
the 18th
the 19th
the 20th

The 21st
the 22nd
the 23rd
the 24th
the 25th
the 26th
the 27th
the 28th
the 29th
the 30th

Das Baum in Cypri Mangel
ist 10 1/2 Zoll Durchmesser
30 Zoll hoch und 22 Zoll
an der Gabel.

Der Baum ist nun
von der Höhe bis zur
Laubkrone 5 1/2 Zoll Durchmesser
in 20 1/2 Zoll. Der Stamm
ist nun von der Höhe
der Laubkrone 12 Zoll Durchmesser
gemessen worden. Der Stamm
ist nun 37 Zoll hoch
der Stamm nunmehr 27 Zoll
hoch. Der Stamm nun
ist nun von der Höhe
gemessen worden.

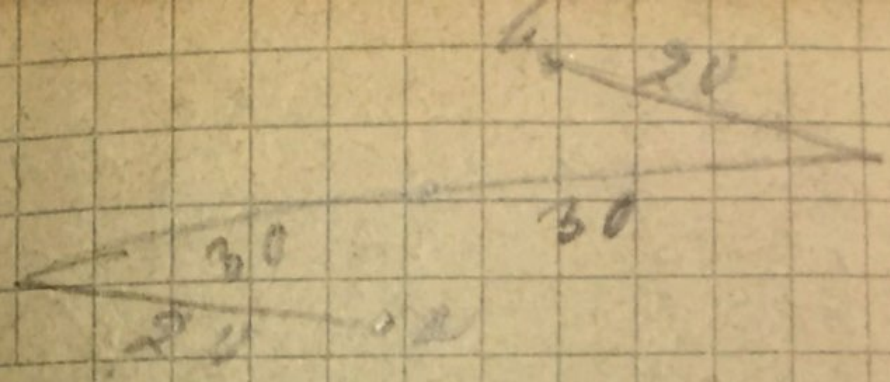

Die Bank für den Monat
 muss sein 3. also muss die
 Bank die Geldsumme die
 gegeben ist was die
 der Satz auf 24
 30 auf gegeben
 werden die Summe
 ist 28 voll bleiben
 durch 24 auf 8 2/3
 von May 82.

Anstalt für die
 für die Grafen von

Profiting year

Jan 4 - 165

Apr 8 - 108

July 8 - 120

Sept 4 - 75

Nov 2 - 90

Dec 118

676

Notes 2

Capp

Trade Paper

Monday 162

Tuesday 45

Wednesday 75

Thursday 150

Friday 24

Saturday 18

Sunday 85

Monday 200

Tuesday 45

Wednesday 80

824

of the year 1,400

1,500

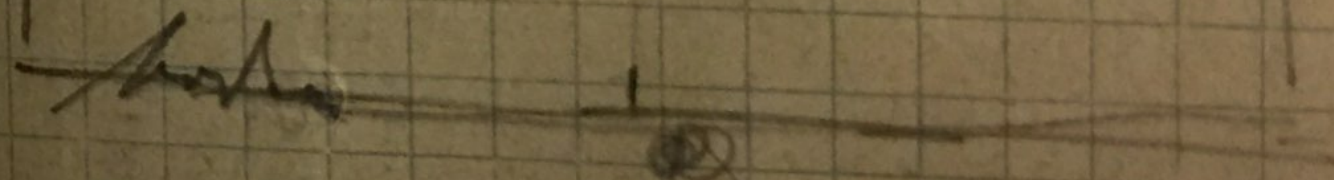
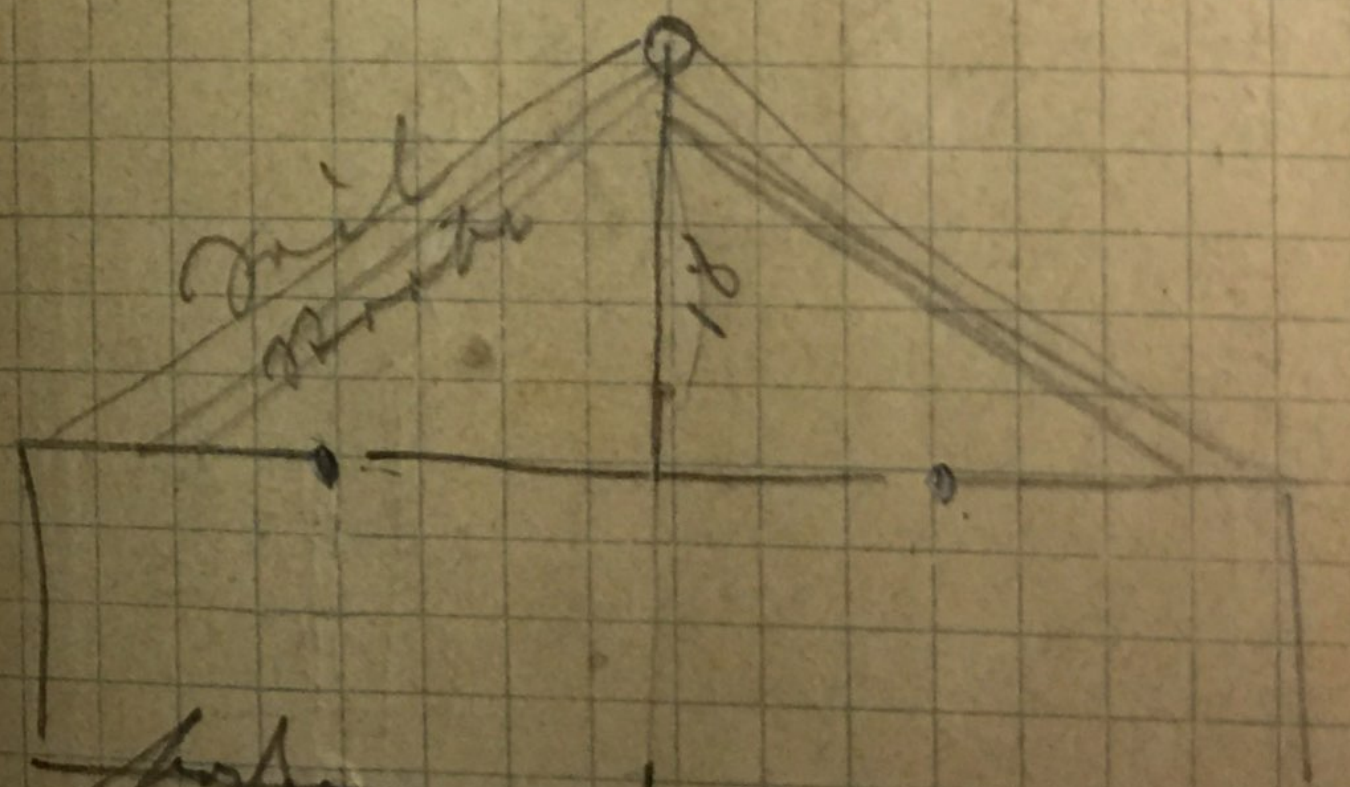
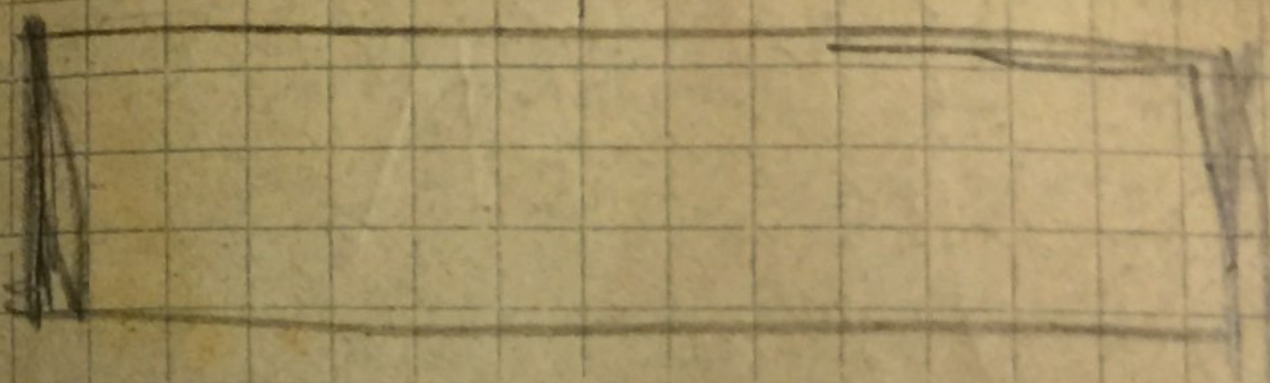

Handwritten text, possibly 'Fenster' or similar, written in cursive.

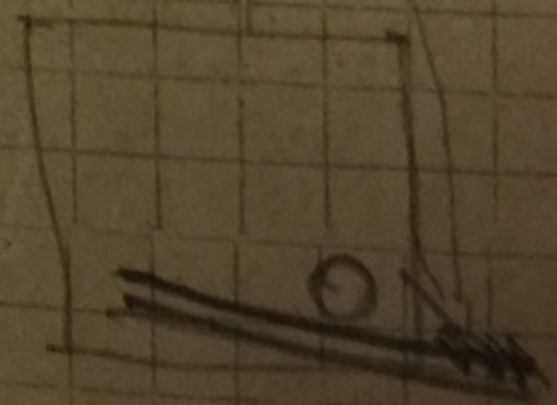

west am. lit July 1885

Map of ...

... ..

1-6-5

... ..

...

...

mit 1000 Pfund 1. 2. 3. 4. 5. 6. 7. 8. 9. 10. 11. 12. 13. 14. 15. 16. 17. 18. 19. 20. 21. 22. 23. 24. 25. 26. 27. 28. 29. 30. 31. 32. 33. 34. 35. 36. 37. 38. 39. 40. 41. 42. 43. 44. 45. 46. 47. 48. 49. 50. 51. 52. 53. 54. 55. 56. 57. 58. 59. 60. 61. 62. 63. 64. 65. 66. 67. 68. 69. 70. 71. 72. 73. 74. 75. 76. 77. 78. 79. 80. 81. 82. 83. 84. 85. 86. 87. 88. 89. 90. 91. 92. 93. 94. 95. 96. 97. 98. 99. 100. 101. 102. 103. 104. 105. 106. 107. 108. 109. 110. 111. 112. 113. 114. 115. 116. 117. 118. 119. 120. 121. 122. 123. 124. 125. 126. 127. 128. 129. 130. 131. 132. 133. 134. 135. 136. 137. 138. 139. 140. 141. 142. 143. 144. 145. 146. 147. 148. 149. 150. 151. 152. 153. 154. 155. 156. 157. 158. 159. 160. 161. 162. 163. 164. 165. 166. 167. 168. 169. 170. 171. 172. 173. 174. 175. 176. 177. 178. 179. 180. 181. 182. 183. 184. 185. 186. 187. 188. 189. 190. 191. 192. 193. 194. 195. 196. 197. 198. 199. 200. 201. 202. 203. 204. 205. 206. 207. 208. 209. 210. 211. 212. 213. 214. 215. 216. 217. 218. 219. 220. 221. 222. 223. 224. 225. 226. 227. 228. 229. 230. 231. 232. 233. 234. 235. 236. 237. 238. 239. 240. 241. 242. 243. 244. 245. 246. 247. 248. 249. 250. 251. 252. 253. 254. 255. 256. 257. 258. 259. 260. 261. 262. 263. 264. 265. 266. 267. 268. 269. 270. 271. 272. 273. 274. 275. 276. 277. 278. 279. 280. 281. 282. 283. 284. 285. 286. 287. 288. 289. 290. 291. 292. 293. 294. 295. 296. 297. 298. 299. 300. 301. 302. 303. 304. 305. 306. 307. 308. 309. 310. 311. 312. 313. 314. 315. 316. 317. 318. 319. 320. 321. 322. 323. 324. 325. 326. 327. 328. 329. 330. 331. 332. 333. 334. 335. 336. 337. 338. 339. 340. 341. 342. 343. 344. 345. 346. 347. 348. 349. 350. 351. 352. 353. 354. 355. 356. 357. 358. 359. 360. 361. 362. 363. 364. 365. 366. 367. 368. 369. 370. 371. 372. 373. 374. 375. 376. 377. 378. 379. 380. 381. 382. 383. 384. 385. 386. 387. 388. 389. 390. 391. 392. 393. 394. 395. 396. 397. 398. 399. 400. 401. 402. 403. 404. 405. 406. 407. 408. 409. 410. 411. 412. 413. 414. 415. 416. 417. 418. 419. 420. 421. 422. 423. 424. 425. 426. 427. 428. 429. 430. 431. 432. 433. 434. 435. 436. 437. 438. 439. 440. 441. 442. 443. 444. 445. 446. 447. 448. 449. 450. 451. 452. 453. 454. 455. 456. 457. 458. 459. 460. 461. 462. 463. 464. 465. 466. 467. 468. 469. 470. 471. 472. 473. 474. 475. 476. 477. 478. 479. 480. 481. 482. 483. 484. 485. 486. 487. 488. 489. 490. 491. 492. 493. 494. 495. 496. 497. 498. 499. 500. 501. 502. 503. 504. 505. 506. 507. 508. 509. 510. 511. 512. 513. 514. 515. 516. 517. 518. 519. 520. 521. 522. 523. 524. 525. 526. 527. 528. 529. 530. 531. 532. 533. 534. 535. 536. 537. 538. 539. 540. 541. 542. 543. 544. 545. 546. 547. 548. 549. 550. 551. 552. 553. 554. 555. 556. 557. 558. 559. 560. 561. 562. 563. 564. 565. 566. 567. 568. 569. 570. 571. 572. 573. 574. 575. 576. 577. 578. 579. 580. 581. 582. 583. 584. 585. 586. 587. 588. 589. 590. 591. 592. 593. 594. 595. 596. 597. 598. 599. 600. 601. 602. 603. 604. 605. 606. 607. 608. 609. 610. 611. 612. 613. 614. 615. 616. 617. 618. 619. 620. 621. 622. 623. 624. 625. 626. 627. 628. 629. 630. 631. 632. 633. 634. 635. 636. 637. 638. 639. 640. 641. 642. 643. 644. 645. 646. 647. 648. 649. 650. 651. 652. 653. 654. 655. 656. 657. 658. 659. 660. 661. 662. 663. 664. 665. 666. 667. 668. 669. 670. 671. 672. 673. 674. 675. 676. 677. 678. 679. 680. 681. 682. 683. 684. 685. 686. 687. 688. 689. 690. 691. 692. 693. 694. 695. 696. 697. 698. 699. 700. 701. 702. 703. 704. 705. 706. 707. 708. 709. 710. 711. 712. 713. 714. 715. 716. 717. 718. 719. 720. 721. 722. 723. 724. 725. 726. 727. 728. 729. 730. 731. 732. 733. 734. 735. 736. 737. 738. 739. 740. 741. 742. 743. 744. 745. 746. 747. 748. 749. 750. 751. 752. 753. 754. 755. 756. 757. 758. 759. 760. 761. 762. 763. 764. 765. 766. 767. 768. 769. 770. 771. 772. 773. 774. 775. 776. 777. 778. 779. 780. 781. 782. 783. 784. 785. 786. 787. 788. 789. 790. 791. 792. 793. 794. 795. 796. 797. 798. 799. 800. 801. 802. 803. 804. 805. 806. 807. 808. 809. 810. 811. 812. 813. 814. 815. 816. 817. 818. 819. 820. 821. 822. 823. 824. 825. 826. 827. 828. 829. 830. 831. 832. 833. 834. 835. 836. 837. 838. 839. 840. 841. 842. 843. 844. 845. 846. 847. 848. 849. 850. 851. 852. 853. 854. 855. 856. 857. 858. 859. 860. 861. 862. 863. 864. 865. 866. 867. 868. 869. 870. 871. 872. 873. 874. 875. 876. 877. 878. 879. 880. 881. 882. 883. 884. 885. 886. 887. 888. 889. 890. 891. 892. 893. 894. 895. 896. 897. 898. 899. 900. 901. 902. 903. 904. 905. 906. 907. 908. 909. 910. 911. 912. 913. 914. 915. 916. 917. 918. 919. 920. 921. 922. 923. 924. 925. 926. 927. 928. 929. 930. 931. 932. 933. 934. 935. 936. 937. 938. 939. 940. 941. 942. 943. 944. 945. 946. 947. 948. 949. 950. 951. 952. 953. 954. 955. 956. 957. 958. 959. 960. 961. 962. 963. 964. 965. 966. 967. 968. 969. 970. 971. 972. 973. 974. 975. 976. 977. 978. 979. 980. 981. 982. 983. 984. 985. 986. 987. 988. 989. 990. 991. 992. 993. 994. 995. 996. 997. 998. 999. 1000.

Einiges

Erklärung

Die ...
die ...
die ...

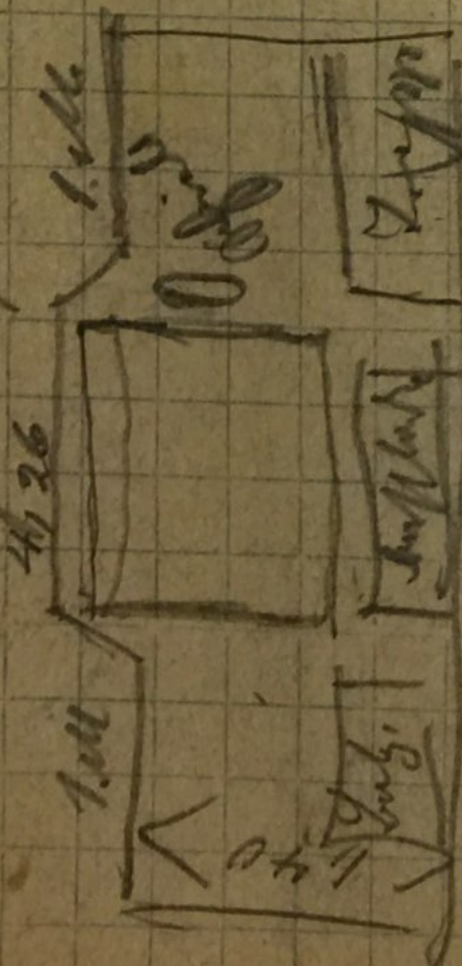

die ...
die ...
die ...

die ...
die ...
die ...

4. 16. 26

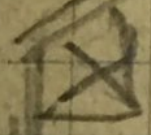
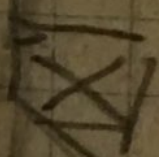

1. 16

1. 16

Byungil.

← 2, 32 lines

Byungil.

Byungil.

Byungil.

12 p. 12

Ellenbogen für ein steinartes Ländchen.

2/3 Teil des nunmehrigen des Byrd nunmehrigen
 Hofmeisters von ...
 von ...
 von ...
 nach ...
 ...

Emerson July

für Maryanne Phillips

in Auftrag gegeben

Friedrich für Mary 16 Juli '85
N 5081.

Von Mueckenberg am 19. Mai '85
in full an 1857 Werk. bl. Nr. 65. Nr.

Tom Burbuck may
Franklin

Greenwood

Walsford also see

Greenleaf

Libby

Worcester

Boyle

W. Kirkland

in

Amesbury

Amherst

Boyle's paper book

Ersatz an ...

Jan 28 ... 40 2 Mark

Jan 29 ... 2 Mark

29 ...

Opfer ... 40

... 40

... 45

... 1

... 10

231		145	
125		30	
<hr/>			2 Mark
106	26		400 ggs
10	<hr/>		
<hr/>	219		
96			

... 181 = 60
... 20 Mark

Apr 31. Mai. 9 1 M

Apr 1/2 Mai 2. M

Apr 2/3 Mai 1. M

Apr 14 Jun 1 M

Apr 16. 1 M.

Apr 21 Jun 1 M 50

Apr 23 - 1 M

Apr 24 - 1 M

Apr 24 1 M

Apr 28 Jun 4 M

Apr 29 Jun 3 M

Apr 30 Jun 4 M

Apr 30 Jun 4 M

Apr 30 Jun 4 M 60 8

831

Elk

10 24
 2 61 60

 10 24
 12

 10 36 40

12 Mark Fruchtbau
 für Frucht aus Bierkeg
 für 6 Mark Dampfkegel

in April für 15 Käse

der Herrmann hat mir 1200
15 ggr kein Produkt
Gehalt 150 Mark.

Das System zu befehlen muss
aber wenn es auf die Wirtschaft
~~bezieht~~ je es auf die Wirtschaft
muss. System muss gleich
nach der Einrichtung der Organe
passend sein

Von Pfaffen in Euerthoth
Löhner.

19
15
95
9
105

In diesem Jahre
 sind für die neue Station
 12 Mk an die Verwaltung
 für alle zwei Jahre.
 ad. 12 Mk an die Verwaltung
 ad. 12 Mk an die Verwaltung
 ad. 12 Mk an die Verwaltung
 ad. 12 Mk an die Verwaltung

12 91 - 55
 18 45

 1300 00

Becken
MS 118 = 117
Dreiecke

g. H. H. H. H. H.

It seems of this. Some

the book on New York.

of the history

Bad Bayou
Mme. L... auf...
Geb. ... 100 Jahre
L... also mit...
... 5 ...
... Bayou

... 4 $\frac{3}{4}$ Pf
...
... 13 $\frac{1}{4}$...
... 2 ... 26 $\frac{1}{2}$
...
...
... 100 Jahre

die altes Baugeschichte

Flächenmaß

die 1. Fläche des Grund

und des Hauses sind mit

Beispiel 2, 50 lang

das Haus in der Mitte ist

2, 50 lang. Breite 2, 50

die Länge ist 2, 50

die Länge des Hauses 4, 80 in der Mitte

die Länge des Hauses ist 1, 50 in der Mitte

in der Mitte sind die

2, 50 - 2, 50 lang, 2, 50

³
Pollenkorn

90 Körner in 100 Körner
für 100 Körner

2 m 25 cm Körner

3 m 5 cm Körner

4 m 10 cm Körner

5 m 15 cm Körner

6 m 20 cm Körner

7 m 25 cm Körner

8 m 30 cm Körner

9 m 35 cm Körner

10 m 40 cm Körner

11 m 45 cm Körner

12 m 50 cm Körner

13 m 55 cm Körner

Spiller

gruoga brief du
Boyd u für Kinder
1, 2, 3.

die R. Francesse 8
neigt grüncing 8 eror
in Boyd für 4 May
a ple sey in Tullay
ple.

der fidal unu a fua
Lafon. Kapun unu
Coppel weitzer
pfer u fidal
Wischer unu.

Spülwasser

Die Regel hat 4 Ritzlöcher
je 1 cm 8" die Länge betragen
soll geachtet.

Die Ritzlöcher 4" tief sein
müssen und die Ritzlöcher
müssen nach Lötlack, so auch
die Gabeln sein hoch sein
Gabel 8. 1/2" betragen.

Octave 2. Fuß ist auch gut
Tischsp. 16. 1/2" sind man
sind auch dazu sein
Lacktas man für Stunden
Kanal. Kanal über rasieren
bleibt alle für Magazins
man auf der Seite in 1/2"
neben mit einem hebel gedrückt
werden.

~~Das~~ ~~Hand~~ ~~Hand~~ ~~Hand~~ ~~Hand~~
sein ~~Offen~~ 3000
Mark zu 1000 M.
mit 10 Kugeln.
die ~~Gruppe~~ ist ~~blau~~

Das ~~Hand~~ ~~Hand~~ ~~Hand~~ ~~Hand~~
1, 70. ~~Hand~~ ~~Hand~~ ~~Hand~~
Hand ist 1, 80 ~~Hand~~

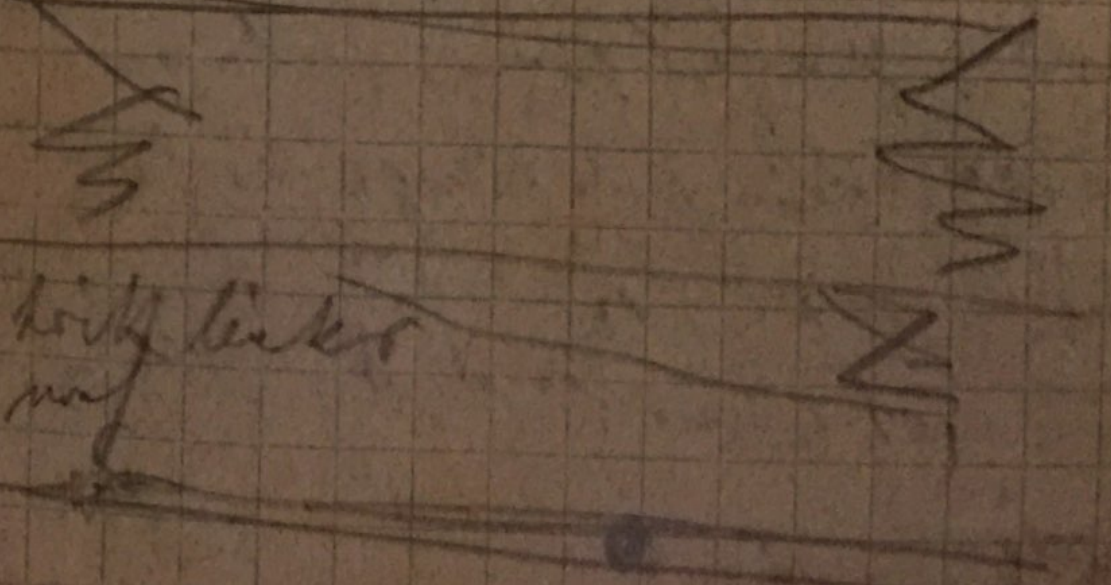

Hebung für
 die Höhe ist bereits so
 durch den Berg & bei
 2 m tief liegt der Berg
 nun

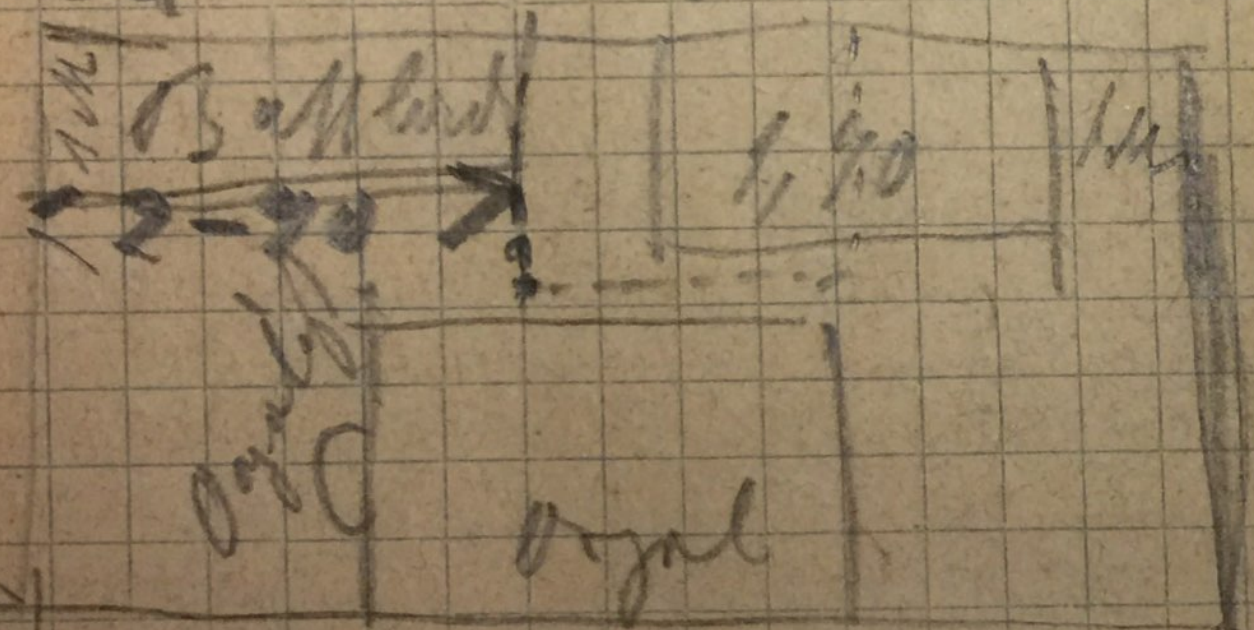

Aufzug

hat die Ordnung in Raum
 ganz die Propädeutik
 bei uns selbst auch
 muss gemacht werden

Grüne Frucht. Flehning für
 ein Thrombeke Schüssel
 0' 9' et et Stück!

mit groß Kupfer. 10 Pfund
 in Griff. 35 Mark

Wann...
 Thrombeke...

12 00
 8 45

12 85
 6 00

 30 95 45

36 00
 30 93

 05 07

Kauf 5,06, 55

30 93 45
 5 06 55

 36 00 00

2. Zylinder 1, 8 1/2 hoch
5 1/2 hoch. 7 Zylinder

für Linie 3, 5
mit 5, 20

1 bis an die Pfeiler
Spindel 41 Stück

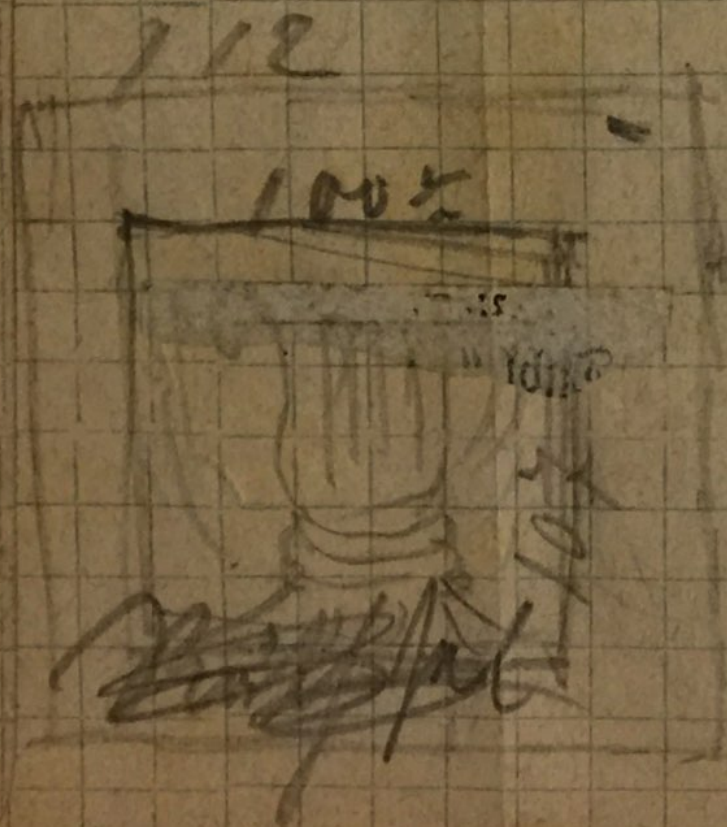

~~102~~
Zylinder
alters Buchen 34

Janu. Locomotor King

für Pensionen 860 M
für f. d. M. 405
beib. 455

Prof. f. d. M. $\frac{13}{10}$ — 300
beib. 155

Zins 455, 10 Mark 10
mit 2 Prozent 765

Rückpost — 2 50

Summe 1075

May 91

60
1075

~~428~~
158

620

Markt Markt K...
K... 90 d

11, 25, ...
K... 50 d

12 Markt K...

11 2 51
1 0 0

15 Pfennige

12 1 51
son K...

8 Uhr M 12 0

2 Uhr N 7 0

22 = 24. Study by my mother

19 of 3 lines with 6 meters

+ V. 2. 43. 90 / 136m

18 lb. Paper tape. Kraft

31 1/2

19

279

19

288

31

398

60

3

789

3

5690

56

289500

1080000

Salzprobe auf dem
Wasser $\frac{1}{5}$ pfund
auf $\frac{1}{5}$ pfund zu 45' ab.
nimmend die Probe.

Die Höhe mit dem
Korrek W, 70. in Fuß
29 quadr Fuß hoch. oder
9 9/100 Meter,

Die Oberseite 2, 12 Länge
Korrek Tafel 27/100 M. 3. M.
in Fuß 27/100 M. ca 8 Fuß
Dünne hat davon die Hälfte
Länge hat 2. die Breite
haben sie zu 30 1/2

Alten Leuten
und Kindern
von der Frucht dieser Dinge
hört man nicht
Leute Markt vor der
Welt auf soll in die
Kasse von der alten
Kasse von der Welt
wieder liebe fallen
durch gute mit bis
und Gerechtigkeit

Deutsches

Frank

3-26

Frank

Grüßler

18

2,42
18
83

Frank am 26. März
3. M. 1884

Frank

Frank

3,34

1,70

1,75

1,75

18

3-26

Frank am 26. März

Layern für

36 cm flächig

3, 36, für 30er

3, 39

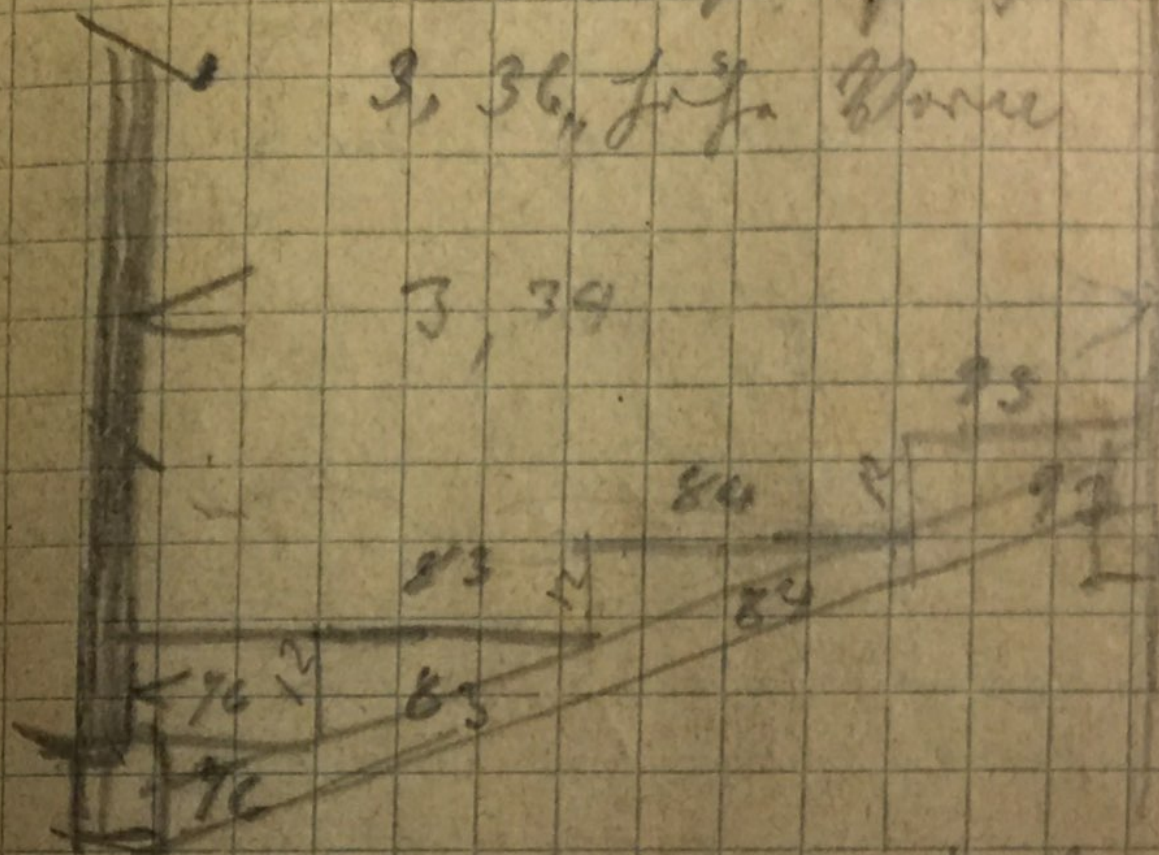

gebild. Mauer

Grundriss

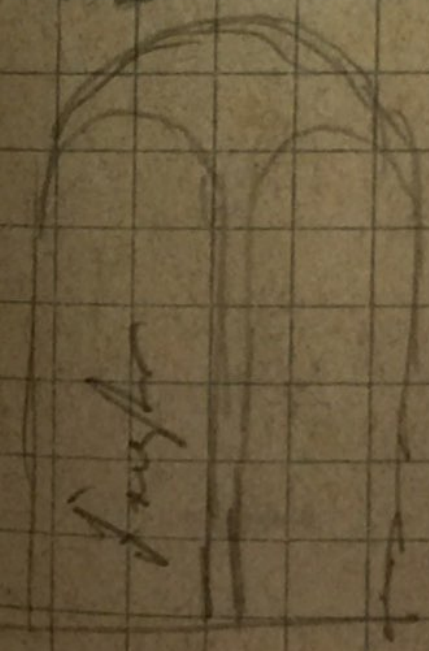

Stapel

Brilau April

H. P. & K. Boarden to transfer

Quinte 10 2/3

Quinte 8 Substanz

Quinte 4 Prinzipal

Quinte 4

Prinzipal 2 Gubbe

Quinte 4 Quintanz

O. Salzwasser 8 kein

Rezept 8 pollyher

Augur 4 Guff

Blau

Blau

in für Musf.

Fr 4 2 1/2 1023

Fr 0.86

0 0.60

0.42

0.28

9 2 1/2 0.80

1
Kaufmann August
1800 Markt Hofbau

der Gefüge 150 bei Holz
100 bei ...

Zinsrechnung

220 / 20
220 / 20
1 1/2 ...

1886.

Luzonensis p 20 Juli' nyak.

4 Manne

but ginn 8 stey 4 M

9 stey 1 Ma. 3 Manne of

10 some Miller 2 Defull 2 M

but ginn 12 stey 2 M

13 Defull 4-

15 2 Manne male 2 M 1/2 Jay

16 4 Manne

17 4 Manne

18 2 M

20 2 M 1/2 Jay

88 M

904-35

12

1	16	120	35	8800	73
				840	
				400	
				260	
				90	

~~Größ 25' ...~~

26 Juli ~~...~~ 3 ...

10. Aug ... 2

8. Aug ... 50

9. Aug ...

...

...

...

...

...

Instrument 22 Aug 1. M

Instrument 31 Aug 3. M

The Red Star was
on the sunny side
of the mountain this day
at. Some of the

860

765

155

Geistliche für den 1886 $\frac{20}{8}$

11. May 1886

die Hauptausgabe hier
Länge 28 cm. bei 13 Fuß
mit Gewicht 198 cm.

die Hauptausgabe hier
300 cm in der Höhe

1, 1/2 Fuß. von der Länge
von Länge von 17 cm
jetzt hier 50 cm

lassen die Tisch von Länge
Nacht 3 M Länge in der
mit der Hauptausgabe

Länge der Wandelung in
Mittel von 11 cm bei 24 bis

1/2 M Länge hier. Länge 1/2

5
E. L. Hoff am 24 Aug 86
5 97 Me 5's 1/2 on fall
und 8 Me 45 1/2 on fall

6 0 0 0 0

Der Betrag von E. L. Hoff ist für
unabhängig abgezahlt.

Großes Duplikat
für die
Gen. in der
München, per Stück 1 Mark

Stofalt 86 nicht
genügend 87 nicht
dies für die
Euz. L. Hoff
bist Qualität

Man Apfeln aufbauen

250 Mark. 26/8 86.

Berlebung 33 M

Manufaktur 16, 500

für Apfeln blüht

300 M 2. Monat für den

Lagerung für gut gemacht

1262 Mark in 10 M Brückgeld

1262

500

110

1872

179

1697

Prinzenpark
bei Schloss Babelsberg

der Kaby für Royal
für den Land

2 3/4 M

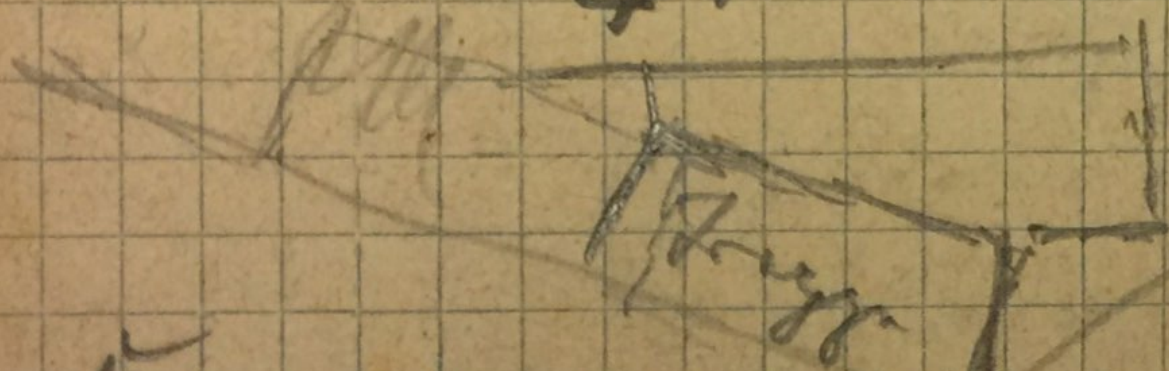

Kanal 17x19 auf dem
2 3/4 M lang.

Man geht auf 18 Zoll für
Kanalteilchen

Fischer's book

For 800 & 1000 — 150

Quinta 8 — 100

Oct 8 — 30

Oct 4 — 100

For 1000 — 25

Quinta 3 — 80

Oct 2 — 75

Subbuss 16 — 50

Wielan 8. — 1

Para Wille — 6 30

90

7 20

80

Quinta 8 — 8 00 M

Wille de Luffe — 1000

Freudenberg Orgel

1. 11. 1871
Kriegelmann
Kammer ist 10 1/2
in gut ein 2 Briefe
in nur 2 Oct 1871
Gründungs
Prinzip 8. 1/2

Gründungs
Kammer Brief Oct
ein 1/2
Kammer ist 8 1/2
Gründungs 2, 1/2

Gründungs
Kammer 1/2 =
Gründungs gut
Oct 8. gut

Gründungs
ein Brief mit ein
Gründungs

Die weitere Anzahl ist 19, 18

Das Obengestrichel ist einjährig

Teil 39 aus dem Buch

Geogr. Oberbuch 2, 96. Actus

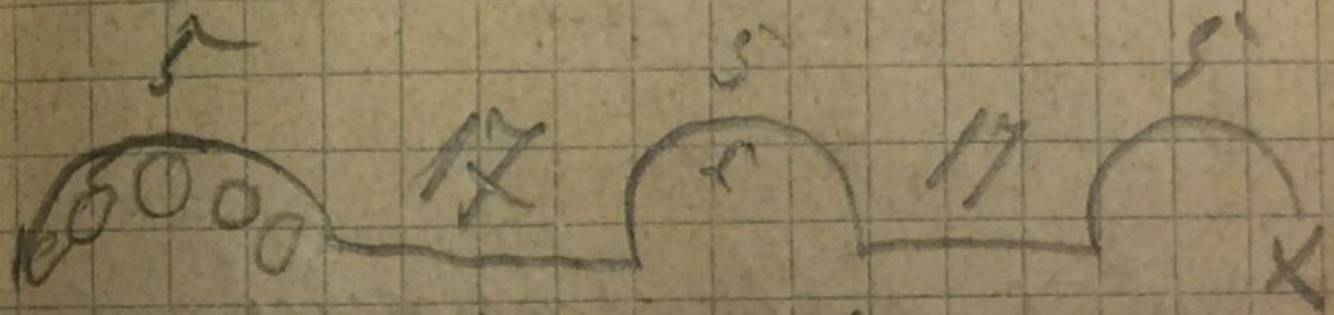

Geogr. für die 1/2 Maß

von Geogr. in dem Buch

Die Zahl einer ist 1/2 von

dem Geogr. 1/2

Kann man die Buchstaben

von dem Buchstaben 1/2 Maß

in Geogr. in dem Buch
An Herrn Hofrat

the main part of the
 fall 3600 Murka. half
 8 Ray Mammal
 4 Ray Abouca
 3 Buffa —

not going to be built



Abouca

Purple
 Mammal

not in the way of
 full ground
 above

under
 above

These quantities were

found in the first supply

of the first supply

of the first supply

of the first supply

of the first supply

of the first supply

Jan 11-80

Grass 13, 20 ~~14~~ 70 bag

Grain 10, 80 x 5, 75 -

in August 17 Rpt for

the Kansas grain bag

1/2 5' 5' bag

1, 40 bush

The bag for 30 Kilometers per hour

Jahr
der
Bauzeit
der neuen Loge
Bremen

Grundstück = 70.00

die Loge in Bremen

6 Logen 2 Männer

20 Männer pro Loge 1, 80.

Summe 21,60

Summe 21,60

Kauf 5,90

5,42

Buy 10, 60 buy

Buy 2,70 buy

Epp. 1,30 lot

Ein unat. Werkzeug 210M

Ein Fallbeil 180M

Ein's Gastell

Einige der Dage 30M

Alle über die Dage sind
beim esen der

zu können alle möglich

Kosten von der 45M

Drei Wiltshire
 nach Gunters Gunters III
 2, 30 für Zürich
 von Gunters Gunters
 Korbung 2, 40 III
 für Zürich

~~144~~ 7 7
~~244~~ 1 4

 308

 10780

804
Wahapijia 11.11.11

1. Fried on the 70th 900

2. 70th 901

3. ~~70th 900~~

4. ~~70th 900~~
26th 7th 701

Two pieces left 37 12 M

Gas here 25th 2 M

Wink bridge 3rd 04 M

before 2nd 9 15 M

had been 25th
Wahapijia

1000 Mark ground bar

Erasmusus Dyalge: Brixia

Graculurij
Kupfack

In 8 unu unoban

Oct 4 unu

Bard 16 unu pl. 1. all

Jun 8 all

Teite 4 unu

Oct 2 all

May 7 3 7 unu

Julian 8 unu

Rupfote 8 all

Gay ruzor 4 unu

Perhaps the same
Out half 8 ann.
Kaval cups, ann.
Munich cups, ann.
Grafen Kaval



Munich last all
Kaval last all
Bey last ann.
Kaval last ann.
Munich last ann.
Luff last ann.
Ann. with ~~18~~ 18 60. 18. 18.
Grafen Kaval.

Gelegentliches
Herrn Dr. ...

Byrd's ...
blau ...
...
mit ...

...
Carl ...
...
Carl ...
in ...

Suppe
in der Küche
von der Küche
Mangochene in
Länder.

Wp. der
Jahres 1888
Kapitel der

S. 60. Gärten, pag. 23 M
Wiese 33, 50

Ockwipfel. — 46 M

Grünhalm, Thutten
Blumenblausen 14 M
Fuchsbaustrich

Bewirtschaftung 30 M

Pflanzung für Klugmann

den Gärten zu — 23 M

alle auf 9 Tufen.

Das Kapital
von Karl Marx
erste Auflage
1867

1867
1885
1895

Maßstab hat
Krone
muss 10.90

116 Mark 30 Pf

Wildfowling

Great Green 9.11

Went to 10.11

Went to 10.11

Went to 10.11 - 4.50

Went to 10.11

Jan 12 Oct Willey 10.11

Went to 10.11

23 Oct. Green 10.11

23 Oct. Green 10.11

23 Oct. Green 10.11

23 Oct. Green 10.11

Gabriel Fajon
Mannus freier
Geh. freidley

Größt an Hülft
Bemerkung
von M. J. J. J.
Freier

Wachstum 40,0
41,0
35,0

aus der Pflanze

3/4 Zoll war hoch

3" ————— 2, 75 1/2

Wurzeln waren

1 Zoll hoch 2, 50.

Was hoch palle

Wurzel 5 ~~1/2~~ Zoll, 50 g

von der Wurzel

Dahme Fliegen 6.

hoch fand

sein Maß.

Callal

11 Oct at ...
his given 14 Oct 4 74
18 - his given 26. 11. 3 1/2
27 - 31 in 1 - 6 Oct 2 1/2
4 - 10 in 1000

Brunswick

7 Sept King Hill

7 July 173' bonit
in 1000 1000

under project

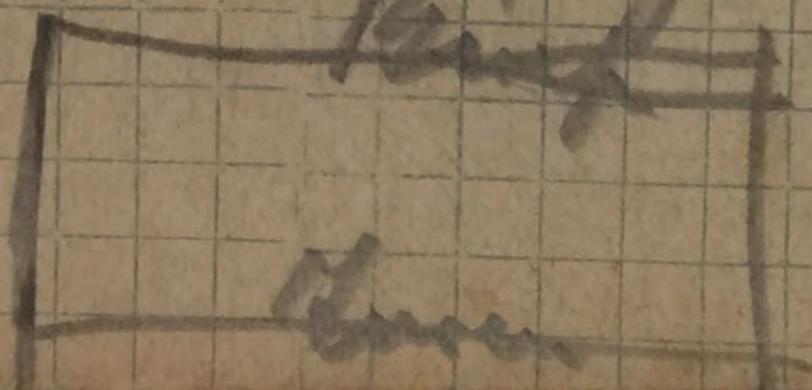

W 2. *Com. Plumer*
7d' 1 gall leaf

7d' 1 gall leaf

20d' 9 brood

leaf

leaf

leaf

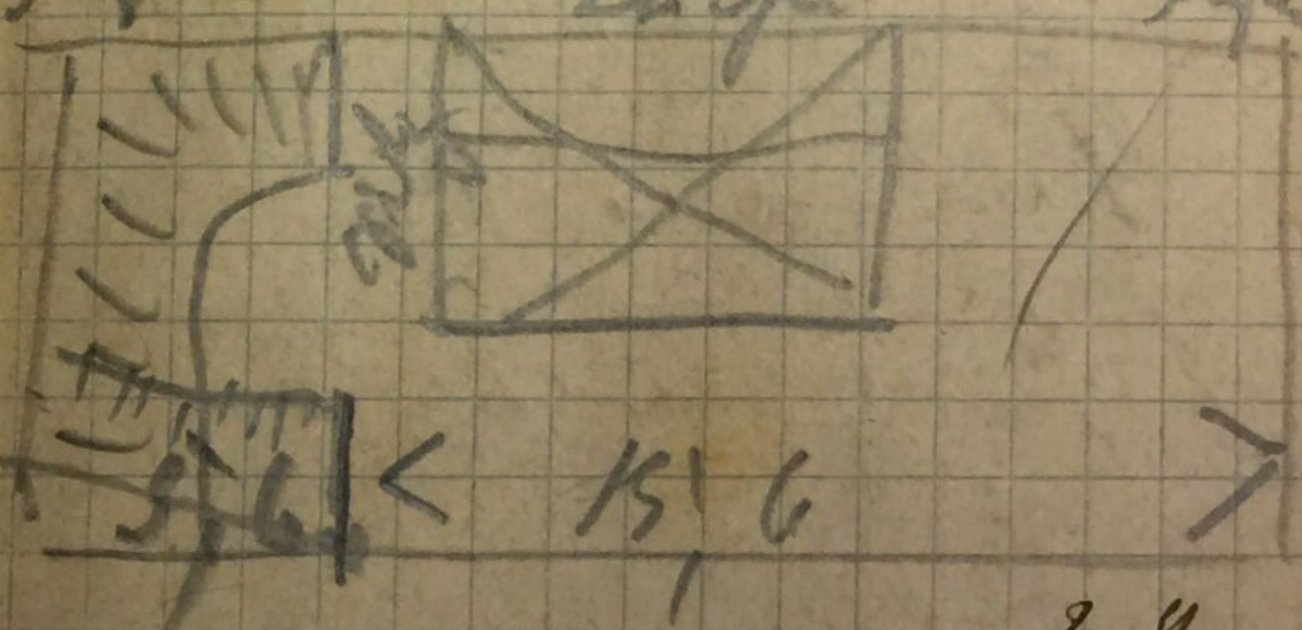

2	9
2	10
"	9
6	9

2, 9 2, 10 9

Yucca muric

Yunnan, Bismarck
Herbst. N 12. Caffee
Kagurken für
Christen. Gern
Gern u. d. d. d.
Gern u. d. d. d.
Gern u. d. d. d.

11

Guerrero 1887

Arb-faen

Arb-faen

Milbrunn

Milbrunn

Lauter

Lauter

Walpe

Walpe

Muller's faen

Muller's faen

Arb-faen

Muller's

Batterfeld. 1887
28.11.50

W. Kay Hauptso

5. Pappieris

4. Büffn.

Büffn. Exlatidur 37

Alle Pappierarbeiten

werden dem Büffn.

Leinwand klar

gezeichnet

in Frankfurt

Rechnung der
Kaufgen. f. l. a. u.

Muss man
~~gen. f. l. a. u.~~ f. l. a. u.
zu rechnen mit
Wort

Rechnung x
gen. f. l. a. u. man
je $3\frac{1}{2}$ gal. f. l. a. u. $2\frac{1}{2}$ br. l.
b. l. a. u. man
L. a. u. zu rechnen die Rechnung
wird mit $3\frac{1}{4}$ gal. f. l. a. u. zu rechnen

Freitag den 10ten
den Aben 6 Uhr pflanz
Te Frauen 8

Samstag 8. Sept. Oct man

und 4 man gemacht o
man

Oct 2. gemacht

Substanz zu sammeln

von Kiste fast

Lavenstein

Kleingewinn

Küchenzettel

Malbuch 1887

560 Mark mit Zinsen

~~Rein Geld~~

~~ist gütig eingezogen~~

12 Reg. ——— Eppes bank

Druckerei 54

Menzinger 210

Rezept. 30

354 Mark

bei der gütigen Kasse

30 Mark

der Kasse

...

Die Kupfer

234. Metall

C, 72 Kupfer $4\frac{2}{3}$

Wasserkupfer

259. Metall

7 Kupfer

300. Metall

Wasserkupfer

Wasserkupfer

Wasserkupfer

Wasserkupfer

Wasserkupfer

Godt vilk puen ~~1887~~ 1887
for Kaffeyser med al.

Kuikioer - 9 Mark

Godt vilk puen

Alfuep

Lunddorf

Malerich 10 1/2 Mark

Malen

Knuffenpüpen

Alf Marolden

Eppel

Luzerfeld

Flüwing püpen

Adams

1887

Referring to bill Rep. Co. Oct 1887
you 50¢ etc.

~~Adams~~

~~9 50~~

Charter - Adams
to the 9th

Revue de l'année
de l'année. L'année

de l'année

Revue de l'année
de l'année.

Levi's jacket
Pumpkin

Spice

↑

July

74

2, 25

2, 25

2, 25

74

74

↓

□

July

2, 25

2, 25

2, 25

2, 25

2, 25

zwei auf Kisten 2, 25

die Linsen nicht nur
gar nicht } Linsen

zum der Gebeltemen
bis an den Pfeiler zurück
verfallen 2, 22

min. 2000

Grey

225
bafflar

Bälge

No. 1. Orino ay fal

x 2 Linnæus blott 1888

3 4 5 Metabolus fal

6 ~~Monia~~ ~~Sp. 8~~ ~~Parvicornis~~

7 ~~Stenobothrus~~ ~~Lineatus~~

8 ~~Stenobothrus~~ ~~Lineatus~~

9 ~~Stenobothrus~~ ~~Lineatus~~

10 ~~Stenobothrus~~ ~~Lineatus~~

11 ~~Stenobothrus~~ ~~Lineatus~~

12 ~~Stenobothrus~~ ~~Lineatus~~

W. M. Decker

1884

Auf der neuen Planen 1887.

gepflanzt.

- 1. Saure Nierenpflanze
- + 2. Saure Nierenpflanze 88
- + 3. Saure Nierenpflanze 88
- + 4. Saure Nierenpflanze
- + 5. Saure Nierenpflanze
- + 6. Saure Nierenpflanze
- + 7. Saure Nierenpflanze
- + 8. Saure Nierenpflanze
- + 9. Saure Nierenpflanze
- + 10. Saure Nierenpflanze
- + 11. Saure Nierenpflanze
- + 12. Saure Nierenpflanze
- + 13. Saure Nierenpflanze
- + 14. Saure Nierenpflanze
- + 15. Saure Nierenpflanze

Grapha rot
Grapha elegant

Grapha Myful

Grapha Kain

Grapha Kain

Grapha Kain

Grapha Kain

Grapha Kain

Grapha Kain

Grapha Kain

Grapha Kain

Grapha Kain

Grapha Kain

x Grapha Kain

1885, 87, 88, 89

guyflanzler Luccinum.

1 ein kleiner Mischwäpfe

x 2 Ralfar Luccell. 100.

x 3 Goldzweig Apfel

x 4 Harbert Kirschen

x 5 Lappes Kirschen

x 6 Harbert Kirschen

x 7 Grüner Kirschenbaum

x 8 Apfel Callville 100.

x 9 Mischwäpfe Kirschen

x 10 Kirschenbaum

11 Kirschenbaum

12 Kirschenbaum

13 Kirschenbaum

14 Kirschenbaum

15 Harbert Kirschen

16 Mischwäpfe Kirschen

X 17 *Mentha piperita* L.

18 *Sedum album*

19 ~~*Mentha piperita*~~

20 *Trifolium*

19 *Mentha sylvestris* L.

850

der Zehner

zwei für

20

hundert für

830

und

zwei, drei

30

und

zwei

860

zwei fünf

866

zwei

405

461

2, 50 Rückpunkt

463 50

10 Mark

12

für die zwei

476

2 Mark 50

12 50

Levin's farm near Wyalapa
near 24 April 1889. 300

of the same near the junction
of the

~~Washington
5 2, 20
11 1, 50~~

The
a
52

5/850/200
2 1/2
270
810

Opuscula 16 M

Lygza 10 M

36 Kunst- und

Mu. J. J. J. J. J.

acc 13 Oct 89 3 ab 1/2

Mu. H. J. J. J. J. 50 M

30 M Kunst- und 3 x 10 M

1, 2, 3, 4, 5, 6, 7, 8, 9, 10, 11, 12, 13, 14, 15, 16, 17, 18, 19, 20 M. J. J. J. J. 50

bestellt 13 Oct 89

860
705

1,55

2. Caudex abgeleitet

6. Baumstamm abgeleitet

Die Kraft kommt aus

dem in der Wurzel

dem Holz 11. Holz abgeleitet

in der Wurzel der Wurzel

aus der Wurzel der Wurzel

aus der Wurzel der Wurzel

aus der Wurzel der Wurzel

aus der Wurzel der Wurzel

aus der Wurzel der Wurzel

Pharva Kus

in Deutschland

Baueckhoff. Royal

in alten ^{M.} Winterkuchen

für 3 1/2 Bay 5 1/2
Jahre 12 1/2 Jahre.

in letzter Zeit wegen
Zunahme der

5 Jahre für Bay 12

bei 1/2 1/2 1/2

~~Journal~~

2 m

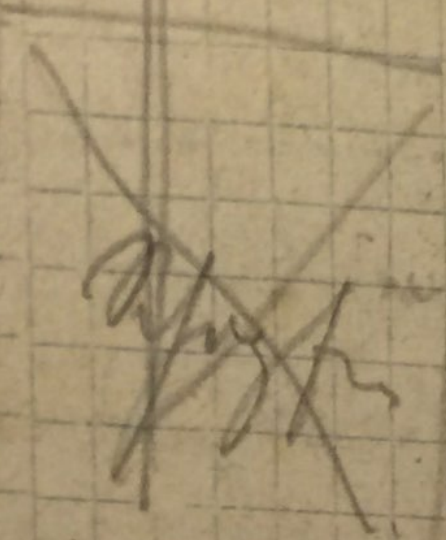
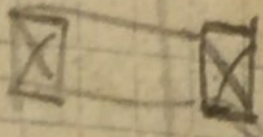

2 m
2,55 m

1 m

3 25-
open for
of the

80 sec
500

Open

Die Regel hat 8 cm

von gewicht einnehmen

und noch die linken Teil

gleiches mit ein Stück

von Holz mit einer Linie

Die Längen der Längen

für Pinnenzu 860 mm

folgende im Schnitt 6 m

beim aufbauen gleich 405 m

folgende 13,00 300

Summe 705

bl. R 155

für Decke 2 50

Zusammen 10

~~705~~
~~55~~
~~55~~

167 = 50
80
107

705

60 *refl.*

765 *refl.*

860

765

860

195

765

60

33

~~33~~

Handwritten notes

765 Mark *refl.*

bleibt ein *Reflex*

33 Mark

Handwritten notes

Handwritten notes

155 Mark

7475

478

990

Joseph Robinson 204

at my wife's passage 97

9 Robinson - 155

Yarrow Passage - 155
Zab - 155

Loft Court Street

155

705

60 ~~Wafeln~~

765 ~~Wafeln~~

860

860

765

765

495

60

33

55

Spure von Kaffee

705 Mark Wafeln

bleibt ein Rest von

35 Mark.

von einem Rest von 155 Mark

~~von einem Rest~~ 75 Mark

von einem Rest von 35 Mark

175

175
950

Joseph Proben 204

abw. Joseph Proben 97

9 Proben - 155

Proben für die
Zählung

Prof. Lautner

157

Bäffer

Tasarene 6

Tubbar 6

Ottarbar 8

Tedalcoppel

X. Metall bag

Quintant 30 fcer

Metall

die gegyfa f. unjja

Bäffer may gut

die Caayellen f. f. 8 cca

garen byalbrida 3, 5 4,,

Uebergefant 2, 05

Uebergefant 2 0 5 a 25 cca

unnen

guter Brief 3, 35

zum frohen geburtstag
pflanzten jetzt clavieren

25. Monat 54 Jahre

Meinung brüderliche

Monat clavieren gut

schönen horten

sehr klug

Wegscheit klug

von Maria Gailhorn

der Herr Herr Herr

Leporello

Meinung. Liebat

by Flat. Cattle
Elgershausen from
Peter. In Luck
Group of men in
Horn of a path
in night.
Horn in the morning

~~Ergebnis 2. 1890
in. Falsch
12 Mark~~

~~Ergebnis 2. 1890
in. Falsch
12 Mark~~

~~Ergebnis 2. 1890
in. Falsch
12 Mark~~

12
15
15

Heringhausen
 für Kumpel / Arbeit

An der Wand fester

4 M 88, Höhe
 von nun an 1 m
 quer 1 Meter

2,1
 2,36

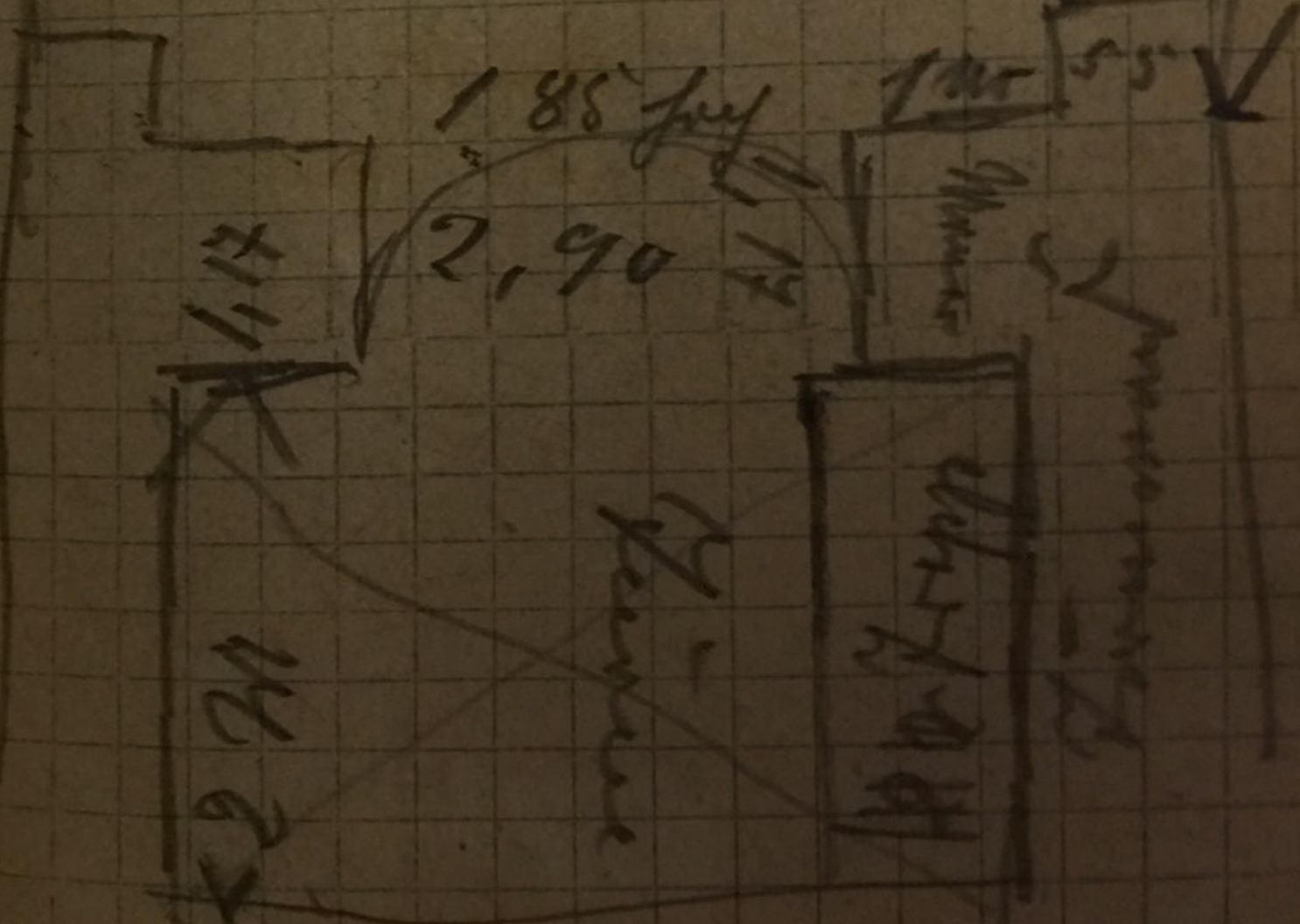

From number 2 Water
supplying the gas to the
new Central area
of the Empire. Below each
of Water supply and gas
main 3, 75' deep water
at the depth of 2.60' and
Printed and signed
Lester Smith.

Hi Angel and Kayla

Jan 4

Jan 8

Jan 8

1725 PM

Jan 8

Jan 4

Oct 2

Jan 16

Oct 8

Level cap

with Angel you too

Much

Chrysalis Coccinellae

Linse 2, 49. Breite 3, 40
Länge in der Mittl. 4, 6 in
dem Quers. 3, 40.

Delicatus gutt. präparat.

Auf der Linsenfläche sind ^{man}
wenige ~~große~~ ^{kleine} ~~weisse~~ ^{schwarze} ~~Q~~ ⁸

Leicht zerbrechlich

Der Saft liegt über der

Wasserschale bei der Prüfung

Auf 2 Leichter Tropfen

die Wasserbecken fallen

ein Tropfen nur 1, 5⁶

2, 64⁶ Länge dieses meist
kleiner Saft.

Linse brechen gelblich nur

25 ~~best~~ ein unbes
mit der Pappe ist die
Kanten hergestellt.

beim einfügen aber die
selben wie die direkt
aufgesetzt werden.

grüßel Kaffee in Manual
für 38 ein ganz.

das Manualyphell ist 90 ein für
für Petal 68 ein. für
Petallor lung 2, 81.

Lin 37.

die Leds werden für den
grüßel der Leds hier

Wohnfließ der Leds 83 ein
Leds für die Leds

Mannchen 54^{te} Kopf

Parabel 27. 1^{te} d

Parabel zweilagige Brücke
steift im dickeren Teil
unverändert war.

Capitel verändert in 4^{ten} Teil
neue neue war.

Männchen Längsform

mit je 2^{ten} dickeren eingewickelt
haben im Länge 11. Parabel
52 Männchen.

Präparat für Brücken

von Länge. hochste
klare alle Seiten
neu.

Präparat neu

Wurde für eine bessere
Blätter

Je für eine bessere Blatt
Lauter besser sein

25 cm nach Knopf

Je für eine bessere

Lauter mit griffen
Lauter 79.

Je für eine mittel griffen

d = 79, 20 cm

Wurde für eine

Je für eine

Ryff Leconsours

Ryff falgau

Manual Principal 8¹

Gumbra 8¹

Orta 4¹

Wigter 2, 3¹

Ryff's Lich 8¹

Te Dalze 8

Gumbra 4

Manual Pabbaff 6

Principal 8¹
Mijer

Manual caprol

Manual caprol

Wintchuff

Calcutt

Wasser

die Anzahl von den Wunden / die

man an der Haut / 1 1/2

von der man sich hat

schaffen und die Zeit

seit 2, 2 1/2 in

Wasser trinken 1/2 Liter

Wird es 1 Liter

Wasser 1

Wasser 1 Liter

die Anzahl von

die Anzahl von

Ward

Friday 1/2 Day 2 Mr

Wilkey 2/3 Mr

Wilkey 2/3 Mr

Thursday 2 Mr

Friday 2 Mr

Thursday 2 Mr

Monday 2 Mr

Monday 1/2 Mr

Monday 3 258

1/4 Day 2 Mr

1890 Prof. to King

1 13/4
9, 14 after Death

2,800 —————

244

210

273

233

228

277

244

215

254

228

238

248

1890

Brauner Niedrigfeld

Prüfungsalter gelinft

45 Jahre u 25 Pf. 11, 25,

u 25 Pf. 11, 25,

15. Juni 1890

Lehrer für die 1020

Prüfung u 25 Pf.

Brauner Niedrigfeld

für Musikkunst u

musikalischer Kunst.

u 25 Pf. für die 1020

Meinung saßen
hiefi der Lafer 1,90
und der Bass liegt 1,95
bis 2 Meilen prof. der Lafer
haben wir den auf oben
ist geringere Breite von
Länder. In der Lafer
in der Länge zu liegen können.
Der Verlauf der Lafer
bis zu der Lafer
ca 4 Meilen lang sein müssen
die Prof. der Lafer
sich haben sein
Lage in der Lafer
mehrer.

(4 Meilen)

John L. ...

Price per unit

Quantity 8600

Amount paid

1 - 405.00

2 - 300.00

3 - 60.00

765.00

Amount Ref 95.00

8600

765

095

6000 result

Ref 95.00

Duhms - Verden
Guns kuffer 9 au M
au Frenkel abgelygt

Den 25^{ten} Jan 91

60 Mark

Zins für den 25^{ten} Jan

hö 25^{ten} Jan 35 Mark

in der all R. P.

Harig
in Ottingen

a / R.
Lavinia Baier
für

Cöln

St. Augustin
Anno 1797

Am 17ten
des Monats
Juli
wurde
die
Geburt
des
Herrn
Christoph
Wilhelm
König
gefeiert

Ed. Meyer

W. a. F. Zeitungs

Christoph
König

4797

When I go full

to school in the

morning I must

bring my

books

and my

pen

and my

notebook

and my

bag

Linder 12 1/2 9 1/2

2 1/2

2 1/2

5 1/4 Top qt

Linder 15 1/2

5 1/4 qt 1/2

10 3/4 qt Top Linder

When

7 1/2 by 10 qt 1/2

4 qt 1/2

When

5 1/2 L. 11 qt 1/2

3 1/4

} 4 1/2 qt
3 1/4
7 1/4 qt

20 3/4
7 5/10

18 4/10 5/10 in 1000

22 5th Marki

Güter Zinsm 

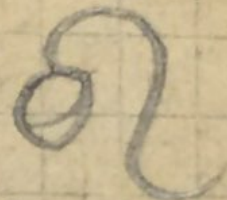
Lüben 

Geingfou, ME

Tranzine M

Himbuck 

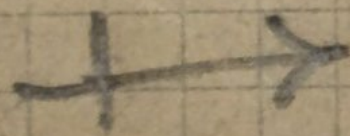
Apitz 

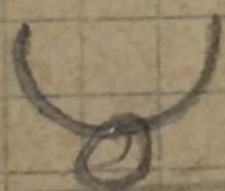
Hino 

Man da Biquin oben

bit oben in May 95 M

29 June 99

15¹ Muz f

33 paper 30

3¹ Muzan bone

2 ³/₄ paper 400

1 ¹/₄ Muz f 200

Handwritten vertical text on the right margin, possibly a date or page number.

9 paper 300

2 Muz bone 2 ¹/₂ 00

1 M paper 600

1 ¹/₄ Muz f 1 ¹/₂

Buzze 9 fasz
 Zafar 9 fasz
 Mayfanz 9 fasz
 in Buzze.

1889.

Fau Käuig Pauerjalt 23thor

mfalt glanz — 408

13 Oct 84 — 300

~~25 Jan 90~~ — 60

25 Jan 91 — 60

35
 14
 51

825

Jan 4 1/2 Rep 3.5

860

4 1/2 Jan

16 M

2250

900

1350

138

195

13

985

195

2535

43 cm Rain

7.40

1.40

3.23

with 1/8 in

22

22

7.40

22 7

24 5

Por 4	155
Por 8	155
Hukuf 8	85
Sulicamal 8	130
Gadact 8	80
T. Salga 4	80
Mytur 2 3 Cur	90
Sulhafs 16	135
Atanbafs 8	130
Peralcuppon	25
Detav 2	75
	<hr/>
	1140

1140

Wendelbuche - C. 1/2	300
Kornelbäume	85
Rangschnecken	45
Gartenerde	145
Streuholz	60
Baumrinde	25
Gartenerde	35
Gartenerde	145
Streuholz	130

2110

C. Müller fed mit Rindern
 von 3 Uhr bis 5 Sept Mittag

3	Maia	—	$\frac{1}{2}$ Tag	—
6	Sept	3. M	—	$\frac{1}{4}$ Tag
11	Sept	4. M	—	$\frac{1}{2}$ Tag
12	4	M	—	
13	4	M	—	
14	4	M	—	
15	4	M	$\frac{1}{2}$ Tag	2 Stück / 1 Stück $\frac{1}{2}$ =
16	2	M	$\frac{1}{4}$ Tag	
18	2	M	1 Tag	1. M $\frac{1}{4}$ Tag
19	3	M	1 Tag	$\frac{1}{2}$ Tag 1 Whann ab
20	3	M	1 Tag	
21	2	M	1 Tag	
22	3	M		
23	3 2		1 Tag	$\frac{1}{2}$ Tag $\frac{1}{4}$ Tag

3 $\frac{1}{4}$

1 $\frac{1}{2}$

$\frac{3}{4}$

2

4

4

4

2 $\frac{1}{4}$

Number fold to hand layer $\frac{1}{4}$ fold

2 $\frac{3}{4}$

* 2 $\frac{1}{2}$

1 $\frac{3}{4}$

2 $\frac{1}{2}$

3

2

3

1 $\frac{3}{4}$

4

35 $\frac{3}{4}$

31

360

1860

93

11160

90

11250

Franklin Ave. Mass
165 bird 129. 121
x 60 April 50
bird in grass ca $4\frac{2}{3}$ May

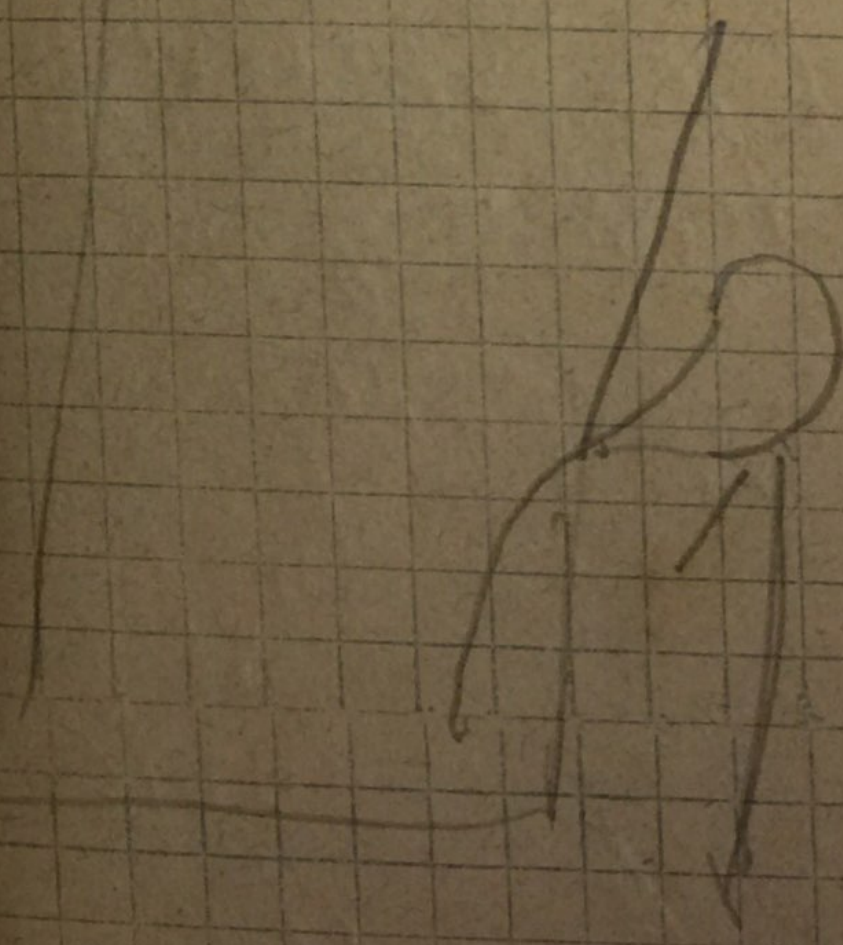

Highly I think
of but not

$\frac{1}{2}$ man boy

$\frac{1}{8}$ man to garnish

Table

$\frac{1}{8}$ boy

not to be

any more

of the

It's a great day
with my Wither
finger and
finger.

Of course the fresh
flakes are in
quartz and
the best of

Monday 23 Sept

36
 Handfrenschener
 pr. Rückhalt Stoffe
 8. Markt der Linné Linné
 der Stiegen in
 Rheinbach in Bäumen
 wachsende Ernte gefüllt
 32. Derselbe 25. Met
 Mittagsessen bei
 gefüllte Stützen
 abzureisen Tische

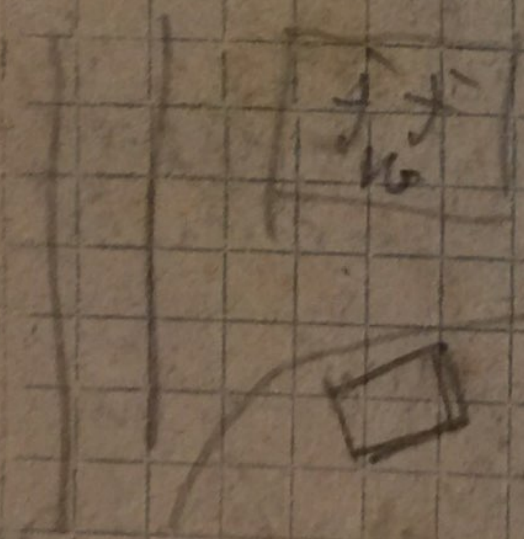

W
 1000 □

Fall von Grevillea

Der Fall von Grevillea
liegt in einer Höhe
330 Meter über
den Meeresspiegel
genügend hoch an
den Felsen mit 330.

steht auf dem Berg
Kaschetsch Str 663
in Badatulo
N. Amerika

Sammlung 1885
am 1. Oct. 1885

