

35 Mädchenlied.

In Volkston.
einfach.

(1 Mann)

G. Jenner

Wien März 1891

1 Ich muß ein Lind im tiefen Thal
2 Und auf dem Berg der muß ein Feind,
3 Und ob dem Feind, der muß ein Mann

der nicht nur bin so menschenweil, so menschenweil mit
der ging mein Blick wohl ein und aus, wohl ein und aus und
der sieht mein Lieb wohl in der Fern, wohl in der Fern fort

1 meinem Blick so fern
2 Ich sieh dich fern wie dort
3 wunderbarlich die Gassen.

Nun steht der Baum so dürr und kahl,
Jahs lo-bet dort der Mann ein Feind
Ich sollte meinem Blick so fern

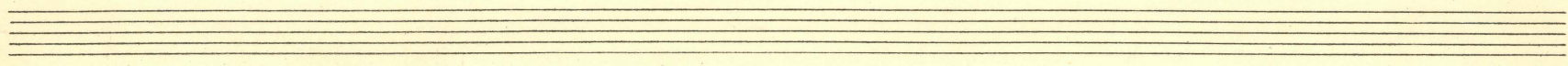

mp *p*

1 mein Schutz ist in dem Berg und Thal, ja Berg und Thal, der hat mich wohl vor Gefahr.
 2 mein Schutz, der zog mich durch Finsterniß, ins Licht hinein und hat mich immer bei sich.
 3 du bleibst bei mir ob Gott dem Herrn, ja Gott, dem Herrn, daß er mich fort vor Gefahr.

mp *p* *mp*