

40 Sie blasen zum Abmarsch.

Im Marschtempo

(Spanisch)

G. Janner

Wien März 1891

pp: wie aus der Ferne.

mf
fin

Oder geh zum Abmarsch mit - her kein, mein Liebster muß scheiden und läßt mich ul - kein.

mus piano

Alm

cresc

Einmal die Thar an sind Poim, was auf flosin, die fuit ut von fuma das fiff-wolk pfon komin

cresc *f* *p*

cresc

fort an den Ton sein Könige kein spürt an, von deman man spürt an, mein fang finta an, von

cresc *p*

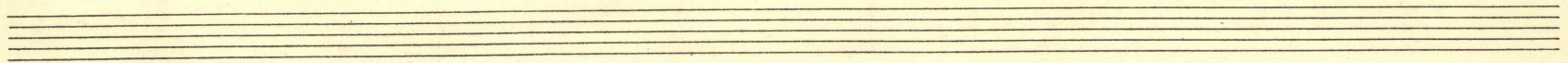

f

Ich bin nicht so, mein Herz nicht so dein, mein Lieb - das willst du nicht und läßt mich ab-

bin, mein Lieb - das willst du nicht und läßt mich ab - bin.

p *dimin*

Langsam, ausdrucksvoll

Mir ist es wie der Tag dem die Sonne aufgehört hat zu leuchten

X *must?*

may so balden gesunden mus nicht is say' kein Luft is say' is, ein Zorn ya p'ra'el' p'flay' is mit mir

so langsam
sein. Mein Lieb-ster muss p'finden und lässt mich allein, mein Lieb-ster muss p'finden, und

The second system continues the musical piece. It includes a tempo marking 'so langsam' above the vocal line. The lyrics are written in a cursive hand. The piano accompaniment continues with similar harmonic and melodic structures.

Tempo I
lässt mich al. lein.

The third system begins with a tempo change to 'Tempo I'. The vocal line continues with the lyrics 'lässt mich al. lein.' The piano accompaniment features a more rhythmic and active texture compared to the previous sections.

