

114. Der Haidेरitt (Chr. Reinhold)

Op. 7. immer  
28/29. Leipzig 1908

Schnell

ff

dim

*Der reißt mich den Weg, wie er - mein Kind, in der die Gei er, der*

*von - ge? bin geißt der Reiter, wie reißt der Kind mit mir so bring, so*

p

p

p

ban - gal der heimgibt mir auch den Er - der furcht, ein Altar auch in - nam

groß - bau. "Willst lassen mich's Pferd mit zu dir reis, so sollst du man Willen die

für Bau. So - wolle ich dich lie - ber bei you vom Pferd und laß für für der

no bau "das bild' ist nimmer, ad komm das pferd woff hergen zmal luf ta

In bau

Und für nur dem Müdigen pht nur pfer und gerat das Post ge-

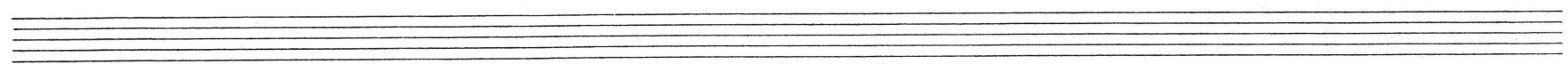

*ff*  
 „Herrn-ru. „Ganz Kaiterbumm, Gott geb uns Lofn, das gyst ja wir in Schin-ru!“

*ff*

*p*  
 „Gyris, fust du Acker und Mutter wuf, die u bar der Gey-ru wof — unne?“

*p*

*ff*  
 „Acker und Mutter fust is ja der, die von dem Geyrisch luf luf — unne.“ „Aber“

*ff* *p*

Muß deine Mutter zu dir - für mich? Mein Brautkleid schenkt sie zu - rauf - ta." Und

Herz? Miß dich, ich ob - janzünd er seiner Pracht ge - rief - ta: "Und

war ist dein lieber Bräut - lingen?" "Kamst ich nicht denn, du jünger?" Miß

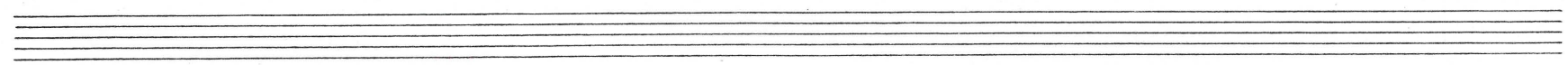

verändert hast und wir nicht vom anten von sein Fund von herkommen.

*cresc*

*vor-*

*f* *dim* *f* *fo*

auf empfängt vor Kuit und wenn kein Gerechtigkeit ist pfund-ber; ist

*f* *dim* *f*

*sf* Auf dem Meere, so steht sie da, in schmerzigen Fluren sie klai - ren, die

*f*

*Langsam und markiert,*

Ma - ter sitzt im Provi - zen - weid vor ihrem Di - bal sen - stei - net, er

*Langsam und markiert*

*f*

sitzt, das Kinn - ge stützt auf dem Stock, sein Aug - en sind blind - ge - wei - net. Und

*f*

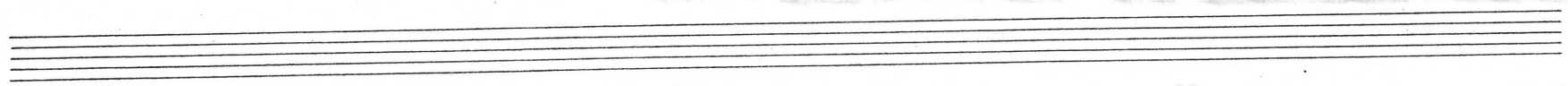

*Schneller*

*Kann der jünger' wohl Urnyttan noch spürent sein Pfund'wurfsin sei — da,*

*f*

*in nimm' abgrüben pfittwolt's soll, der Sifun fürst solat sie bei — da!*

*f*

*wach! mir spürent; ihr wirtet so pfund, Nieman Olfam kann' infunfo solan ; nach*

*f* *p* *cresc* *f*

*Join - mit - dem Kind* *Die Morgen kommt auf die*

*Langsam*

*gei - - - er. der trau'n Kopf der prange'nd Kind, ofen Luben linyen sie*

*Die - - -*
