146. Abschied von Maria (Burns Freiligrath)

H. Zenner
22. März 1914

Mit Schwung und Feuer

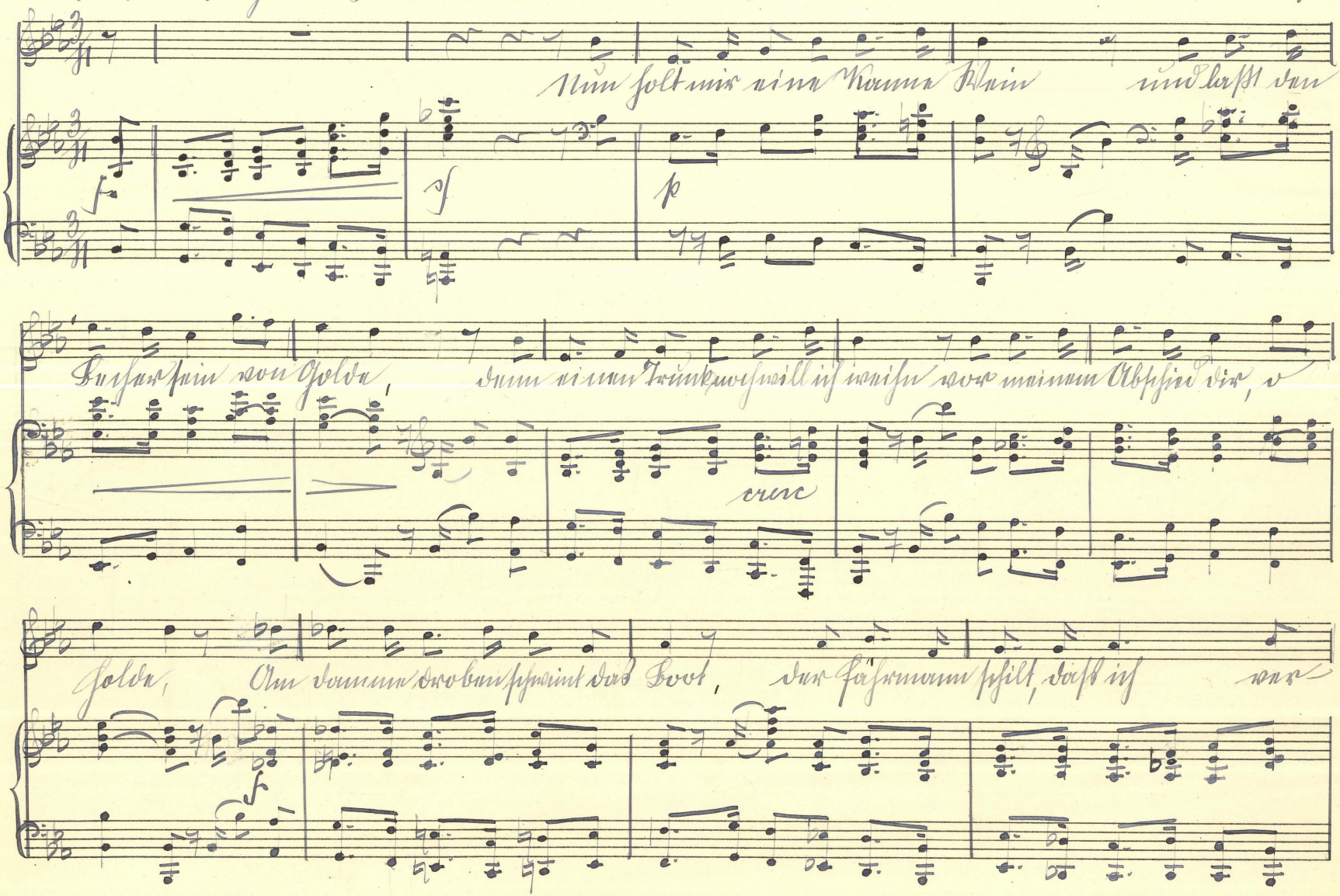

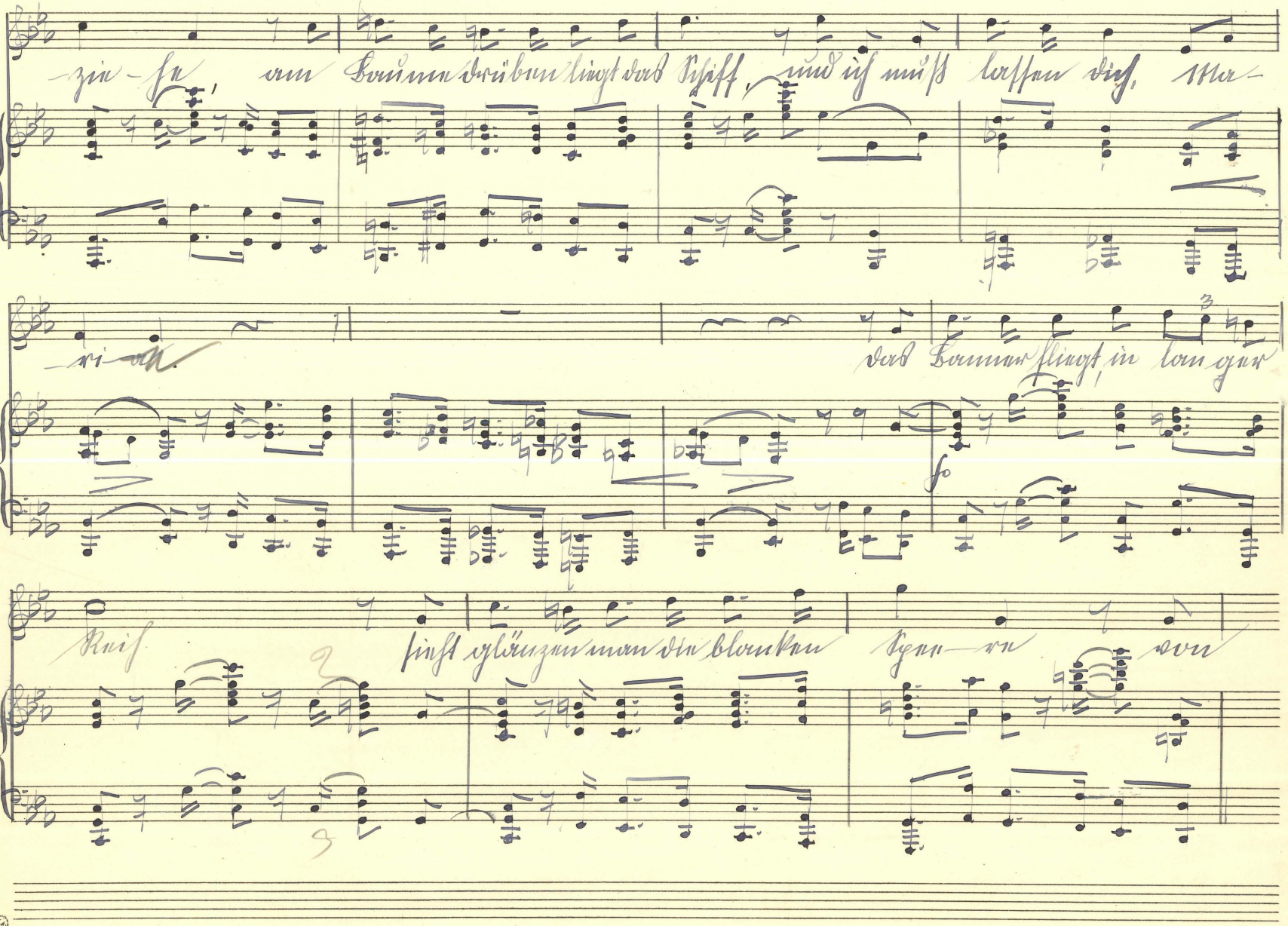

J.E.A.C.
Protokoll-Schutzmarke
No 33
10 linig.

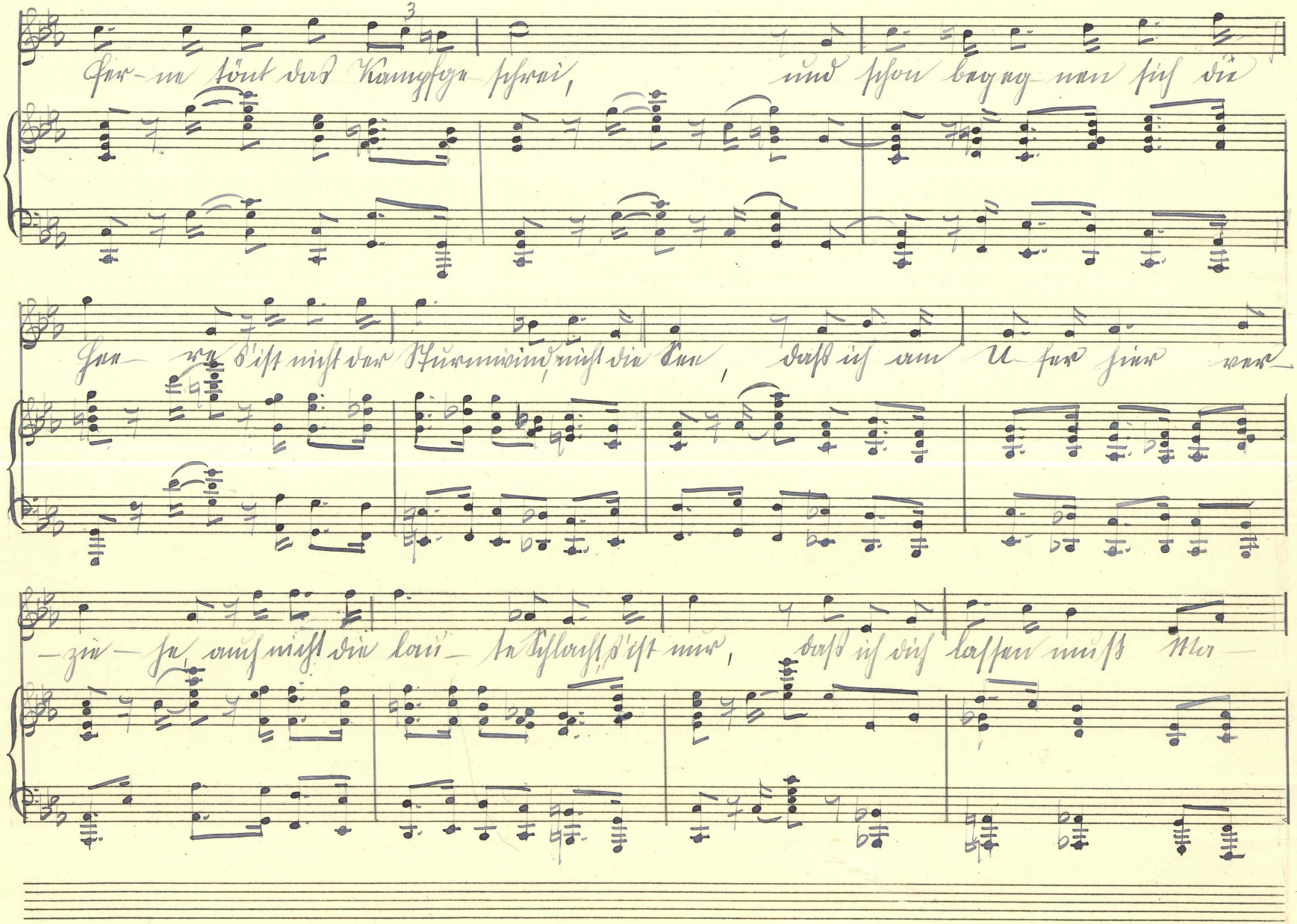
Fer-ne tönt das Kampfge-schrei, und schon begeg-nen sich die
Hee-re, s'ist nicht der Sturmwind, nicht die See, daß ich am U-fer hier ver-
-zie-he, auch nicht die lau-te Schlacht, s'ist nur, daß ich dich lassen muß Ma-

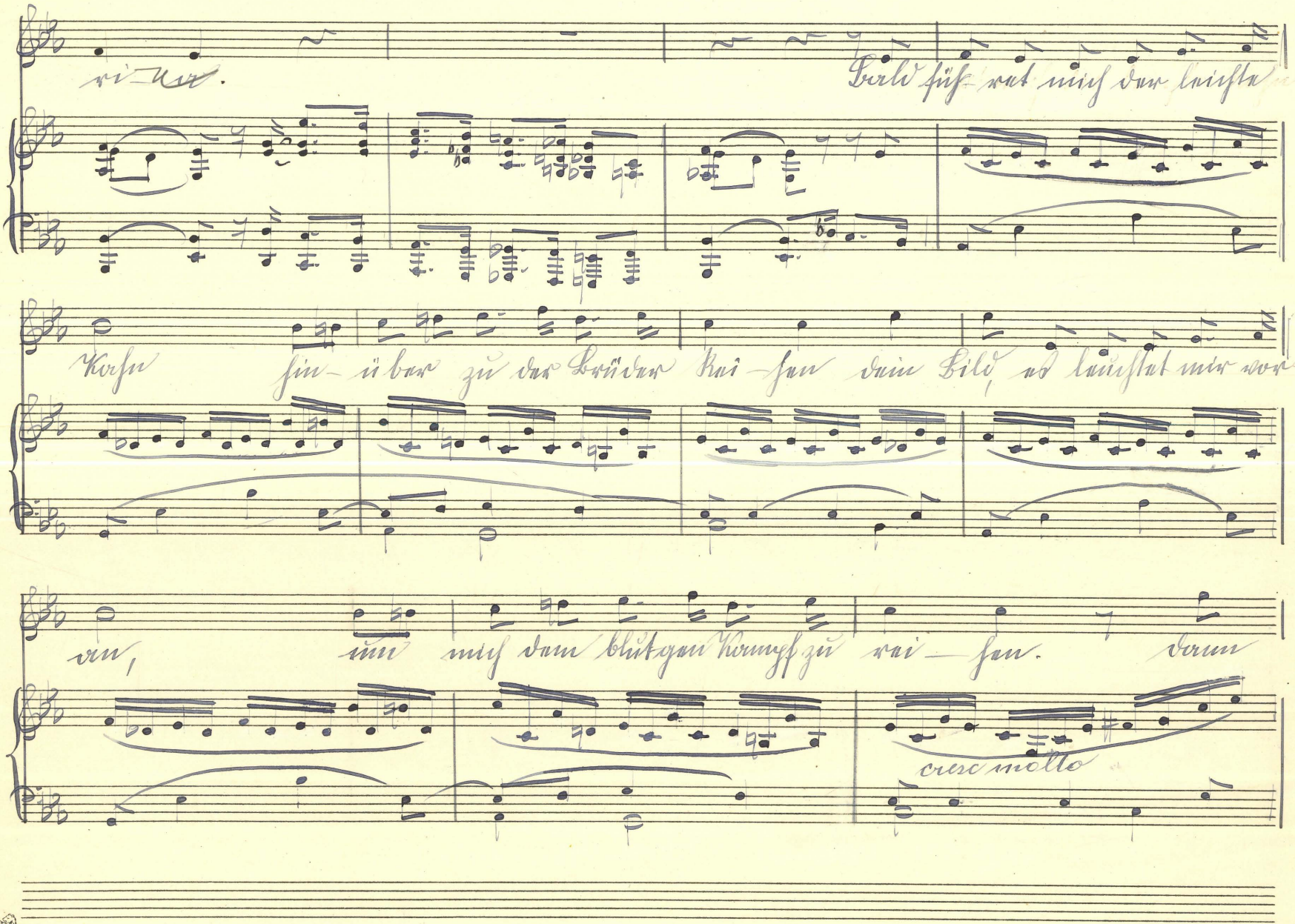

Protokoll Schutzmarke
№ 33
10 linig.

to-be Sturmwind, wü-te See, auch trotzend ich zum Kampfe zie-he, und

zeugen soll der Feinde Tod, daß ich dich las-sen muß, Ma-

Maria!
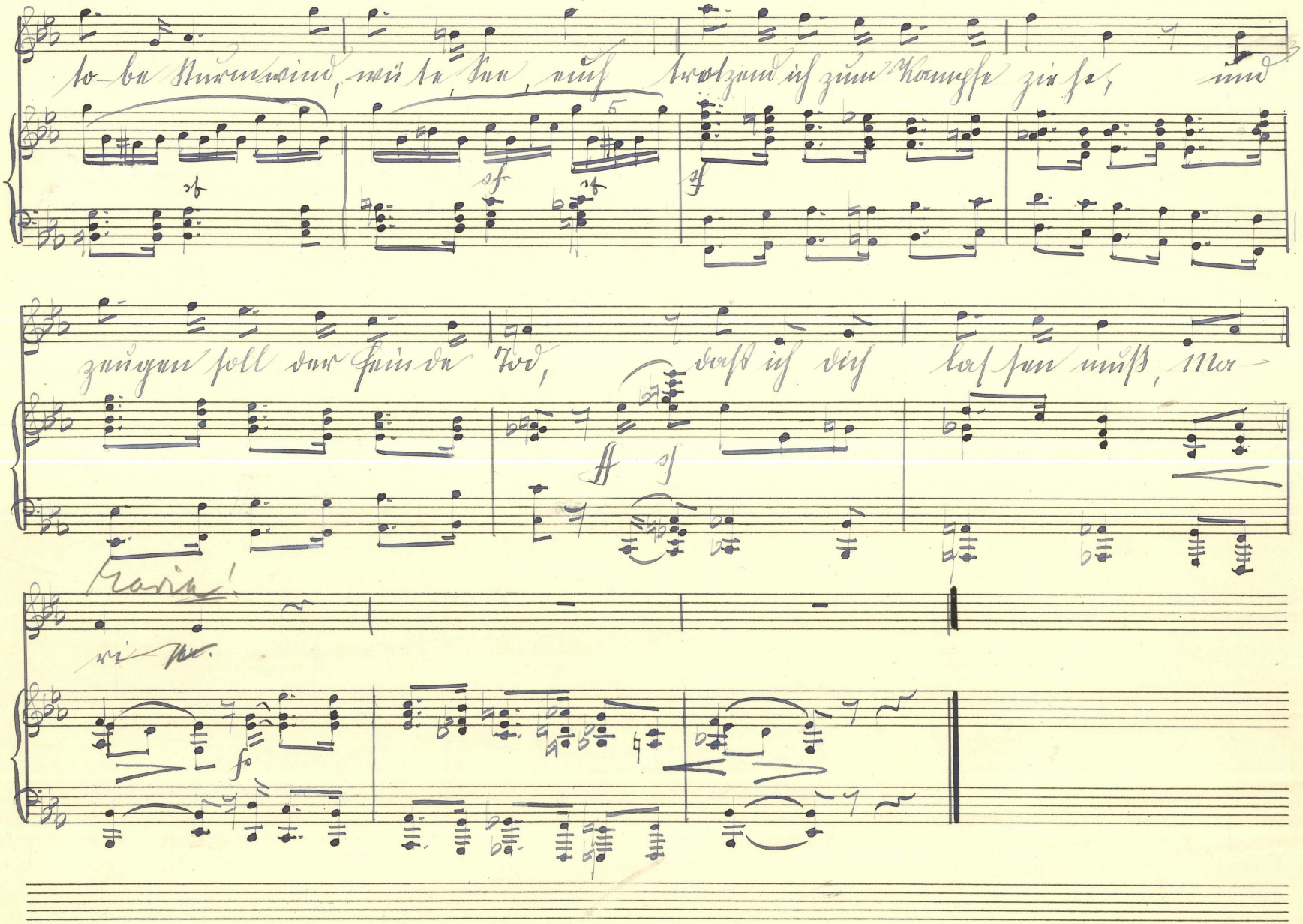
ri-a.